Luberon Monts de Vaucluse
AGGLOMÉRATION

LE CIVISME, NOTRE MEILLEURE PROTECTION

Veuillez déposer vos sacs d'ordures ménagères correctement fermés dans les conteneurs et respectez la propreté des lieux.

Les gants, masques et matériel médical ne doivent en aucun cas être jetés dans le tri sélectif. Jetez-les dans votre bac d'ordures ménagères.

PROTÉGEONS LES AGENTS DE COLLECTE, ADOPTONS LES BONS GESTES

ORDURES MÉNAGÈRES

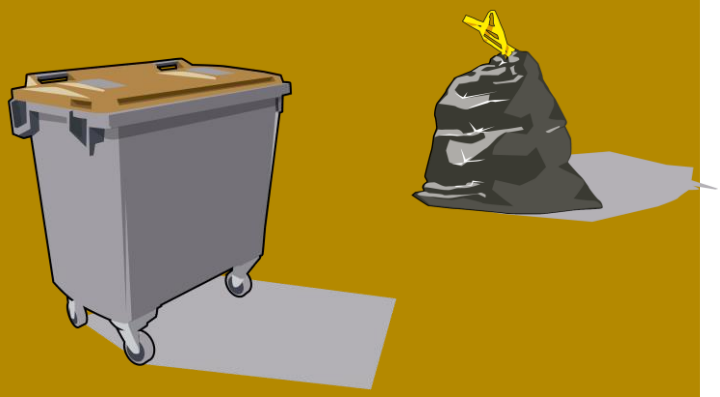

OK

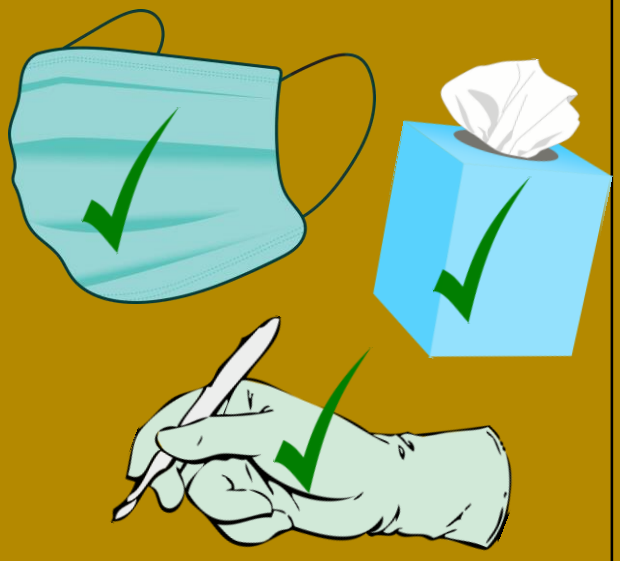

TRI SÉLÉCTIF

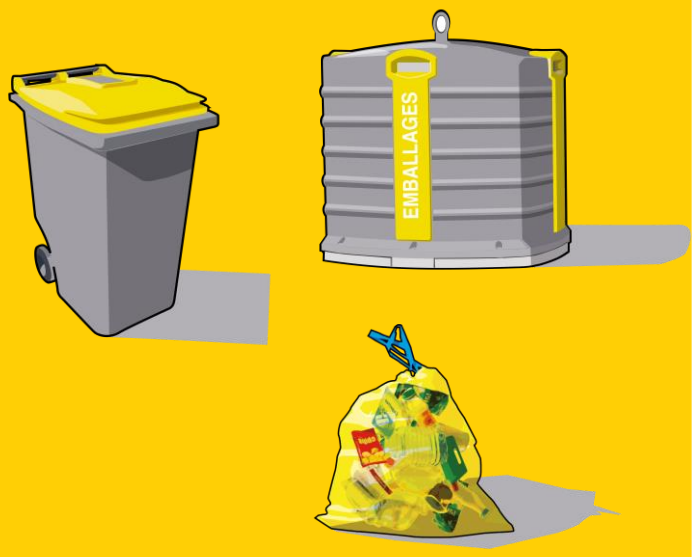
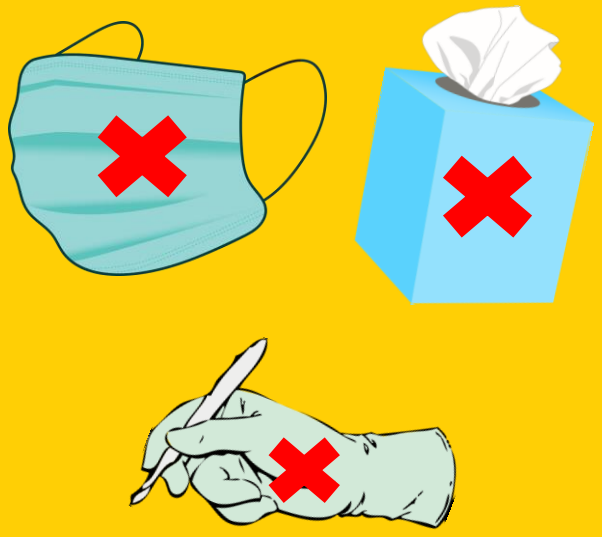
STOP