lmv #9

Luberon Monts de Vaucluse

CABRIERES D'AVIGNON, CAVAILLON, CHEVAL-BLANC, GORDES, LAGNES, LAURIS, LES BEAUMETTES, LES TAILLADES, LOURMARIN, MAUBEC, MERINDOL, OPPEDE, PUGET, PUYVERT, ROBION, VAUGINES

JUILLET 2019

Une agglomération de services et de projets

Piscine Roudière : cap sur l'ouverture

La fibre optique pour tous en 2021

MAG LMV 2019 A DEF.indd 1 17/06/2019 14:51

Sommaire

P 15/16/17. PISCINES

P 4/5. BUDGET

P 18. PETITE ENFANCE

P 6/7/8. ÉCONOMIE

P 19. MÉDIATHÈQUES

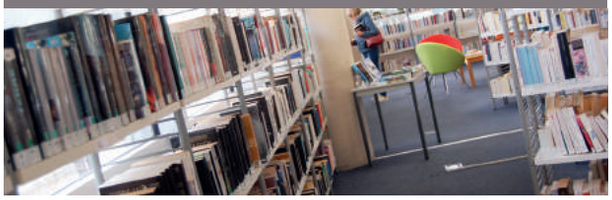

P 9. TRAVAUX

P 20. MUSIQUES ACTUELLES

P 10/11/12/13. ENVIRONNEMENT

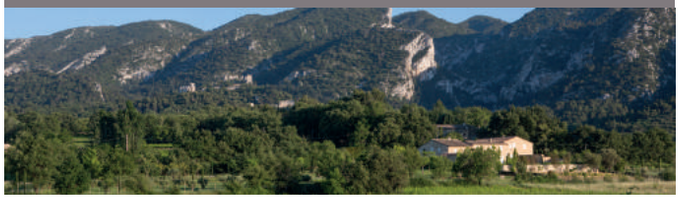

P 21. NUMÉRIQUE

P 14. MOBILITE

P 22/23. TOURISME

Certifié PEFC
Ce produit est issu de forêts gérées durablement et de sources contrôlées.
PEFC
10-31-3132
pefc-france.org

Revue éditée en 21 000 exemplaires
par LMV Agglomération
315 avenue Saint Baldou
84300 Cavaillon
Tél. : 04 90 78 82 30
communication@c-lmv.fr
www.luberonmontsdevaucluse.fr
Accueil LMV
Ouvert du lundi au vendredi
de 9h-12h30 et de 14h-17h30

Directeur de publication :
Gérard DAUDET, Président
ISSN 2496-6312
Dépôt légal : Juillet 2019
Design graphique : La Vache Noire
Photographies et Illustrations : LMV, Office de tourisme, IDEC Groupe, Avant Propos, Gare de Coustellet, Filmatik, Retro Satana, D. Gémignani, P. Denis, P. Giraud, L. André, Vélo Loisir Provence
Impression Rimbaud Cavaillon
Imprimé sur papier certifié PEFC

Edito

Madame, Monsieur,

Je suis heureux de partager avec vous cette nouvelle édition de notre magazine en ce début de pause estivale. Vous y trouverez une multitude d'informations sur les animations qui jalonneront un été que je vous souhaite festif, culturel et ludique dans notre magnifique territoire. Pour autant, à LMV, l'été n'est pas synonyme d'oisiveté, loin s'en faut.

En effet, notre Agglo est plus que jamais mobilisée pour mener à bien des réalisations majeures qui seront pleinement opérationnelles dès la rentrée.

Ainsi, le chantier de la piscine couverte Roudière bat son plein et avance à grands pas. En septembre, c'est donc une piscine intercommunale flambant neuve qui rouvrira ses portes, avec davantage d'espaces aquatiques et davantage de créneaux horaires d'utilisation pour le public et les associations. Enfin, ce nouvel équipement sera accessible à l'ensemble des écoliers et des collégiens de nos 16 communes.
En septembre aussi, les enfants des crèches Sucre d'Orge et la Maison des Lutins, retrouveront des locaux entièrement neufs qui jouxteront la crèche Eugène Valentin. Cette nouvelle structure petite enfance offrira des conditions d'accueil optimales pour nos tout petits.

Ces deux opérations, qui représentent un investissement de plus de 5 millions d'euros, auront été réalisées en un temps record, grâce à la mobilisation des entreprises et de nos agents communautaires.
Enfin, 2019 est une grande année pour notre territoire, en termes de concrétisation de projets. L'environnement et le développement économique sont ainsi largement représentés dans cette revue, vous permettant de mesurer combien notre agglomération est engagée au service d'un cadre de vie attractif, durable et de qualité.

Je veux également souligner l'effort financier consenti par notre agglomération, à hauteur de 2,2 millions d'euros, pour mener à bien le déploiement de la fibre optique. Ainsi, depuis quelques mois et d'ici 2021, l'ensemble de nos 16 communes, même les plus rurales, seront équipées en très haut débit, ce qui est un gage d'attractivité économique et résidentielle pour les entreprises et les ménages qui font le choix de Luberon Monts de Vaucluse.

Permettez-moi enfin de remercier les hommes et les femmes qui font LMV Agglomération et qui chaque jour répondent à l'exigence de qualité et de proximité qui est la mienne et celle des élus communautaires. Elus locaux de terrain et pleinement enracinés dans nos communes, cette double exigence n'a d'autre objectif que de satisfaire avec efficacité les attentes légitimes qui sont les vôtres.

Que vous soyez habitant, salarié, chef d'entreprise, artisan, commerçant, agriculteur, membre d'une association ou d'un club sportif, notre préoccupation constante est de mener à bien des chantiers de proximité et des projets ambitieux pour qu'ensemble, aujourd'hui et demain, nous puissions vivre dans un territoire toujours plus agréable.

Bel été à vous toutes et tous.

MAG LMV 2019 A DEF.indd 3 17/06/2019 14:51

BUDGET

LMV, une Agglomération de services et de projets

Luberon Monts de Vaucluse présente la particularité d'être à la fois une Agglomération de projets et de proximité en offrant à ses administrés de nombreux services à la population. Outre les compétences classiques d'une agglomération (gestion des déchets, développement économique, transports), LMV exerce les compétences petite enfance (14 structures et 150 agents), piscines (2 équipements et 9 agents, hors saisonniers), médiathèques (12 structures et 47 agents) ou encore musiques actuelles.

Le budget 2019 de LMV Agglomération s'élève à plus de 70 millions d'euros dont 22 millions au profit de l'investissement. 30% sont par ailleurs investis sur le territoire.

Les orientations pour 2019

LMV Agglomération déploie depuis plusieurs années une politique d'investissement et d'aménagements visant à renforcer son attractivité économique et touristique, garantes de la création d'emplois et de richesses pour notre territoire.
Aménagement de nouvelles zones d'activités, requalification des parcs existants, déploiement de la fibre optique, structuration de l'offre touristique, tels sont les principaux axes de la politique de développement économique de LMV qui mène aussi des actions visant à repérer et attirer de nouvelles entreprises. *« L'année 2019 est une année de référence, indique le Président Gérard Daudet, qui marque notamment l'avènement de Natura'Lub, première des trois nouvelles zones d'activités à Cavaillon. »*
En 2019, un effort important sera à nouveau accompli en vue d'optimiser et d'améliorer la gestion des déchets. La piscine Roudière, entièrement rénovée, sera aussi achevée à la fin de l'été. La petite enfance est aussi priorisée avec la construction d'une crèche modulaire cet été sur le site d'Eugène Valentin, suite à la fermeture inattendue des crèches Sucre d'Orge et Maison des Lutins à Cavaillon, au printemps. Par ailleurs, 2019 sera aussi l'année du lancement des travaux de la crèche Bournissac, en centre-ville de Cavaillon.
Le secteur de Coustellet connaît lui aussi une profonde mutation cette année. L'aire de covoiturage des Guillaumets va être créée, l'avenue du Tourail a été entièrement requalifiée et son réseau pluvial réalisé. En parallèle, le Département de Vaucluse a entrepris les travaux d'extension de la Véloroute. *« Le développement qualitatif des équipements et des services publics est une marque forte de notre collectivité qui entend ainsi renforcer son attractivité économique et résidentielle »*, reprend le Président Daudet.

MAG LMV 2019 A DEF.indd 4 17/06/2019 14:51

BUDGET

EN CHIFFRES

- Budget 2019 : 70 millions d'euros
- Investissements : 22 millions d'euros.
- Fonds de concours (aide aux communes membres) : 1,5 million d'euros
- Capacité de désendettement (au 31/12/2018) : 3 ans
- 0% d'augmentation des taux d'imposition

Création d'un réseau pluvial sur l'avenue de Tourail à Coustellet

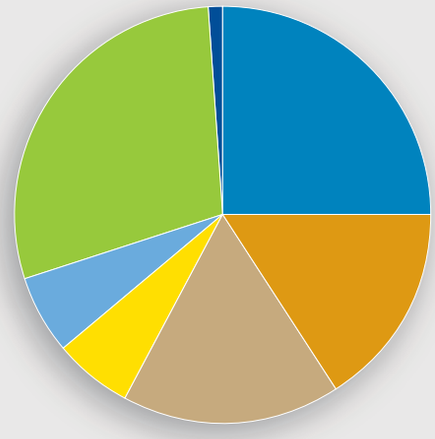

Inauguration de l'aire de points d'apports volontaires de Lagnes

Nouvelle plateforme Mon Espace Vert de Vaugines

Pour savoir si votre logement est éligible à la fibre ou quand il le sera : http://www.vaucluse-numerique.fr/suis-je-eligible-3401.html

La fibre optique pour tous d'ici 2021

Le déploiement de la fibre optique se poursuit sur le territoire intercommunal. La commercialisation sur la commune de Lagnes a débuté en avril dernier. Cet été, les administrés des Beaumettes pourront eux aussi souscrire ce service auprès de l'opérateur de leur choix. Et d'ici la fin de l'année, Cabrières-d'Avignon, Maubec, Robion, Gordes et une partie d'Oppède seront reliés au très haut débit.

«Luberon Monts de Vaucluse s'est engagé aux côtés du Département de Vaucluse pour un déploiement accéléré de la fibre optique sur son territoire, afin de renforcer son attractivité résidentielle et économique. Ce déploiement est divisé en deux phases : la première qui se termine à la fin de l'année 2019, et la seconde qui concerne Oppède, Lauris, Lourmarin, Puget, Puyvert et Vaugines, qui débute cet automne et doit durer deux ans» explique Joël Raymond, Maire de Lourmarin et Vice-Président délégué au numérique.

La contribution de l'Agglomération pour le raccordement de son territoire à la fibre optique est de 2,2 millions d'euros.

LE SAVIEZ-VOUS ?

Sur la zone d'intervention publique, Vaucluse Numérique, délégataire du Département, construit le réseau de fibre optique en partenariat avec les intercommunalités avant de le vendre aux opérateurs privés. Ce sont ensuite auprès de ces derniers que vous pouvez souscrire le service.

Les communes de Cavaillon, Les Taillades, Cheval-Blanc et Mérindol ne sont pas concernées par la zone d'intervention publique puisque c'est l'entreprise Orange qui y a déployé la fibre sur ses fonds propres.

Zone 1 d'intervention publique : Lagnes, Les Beaumettes, Robion, Cabrières-d'Avignon, Maubec, Gordes, Oppède (pour partie).

Zone 2 d'intervention publique : Oppède (pour partie), Lauris, Lourmarin, Puget, Puyvert, Vaugines.

Des réunions publiques seront programmées d'ici la fin de l'année 2019 dans les communes de la zone 1 d'intervention publique afin de vous informer de l'ouverture à la commercialisation par les opérateurs privés.

Robion L'ESAT La Roumanière lauréate du concours général agricole 2019

Décrocher la médaille d'or du concours général agricole du Salon International de l'Agriculture 2019, c'est ce qu'ont réalisé les salariés et l'équipe encadrante de l'ESAT (Établissement et Service d'Aide par le Travail) La Roumanière de Robion en février dernier. Cette distinction, obtenue pour leur confiture d'abricots de Provence, est d'autant plus remarquable que c'est la première fois que la structure concourait à ce prix prestigieux.

Il s'agit donc d'une belle reconnaissance pour La Roumanière qui récompense le travail et le savoir-faire des personnes en situation de handicap et de leurs éducateurs qui les accompagnent au quotidien. Bravo à eux.

MAG LMV 2019 A DEF.indd 6 17/06/2019 14:51

Lagnes Centre tertiaire : des bureaux sur-mesure, connectés et des services mutualisés dans un cadre exceptionnel

Développer une entreprise dans un cadre exceptionnel, au cœur d'un village de caractère du Parc du Luberon, tout en bénéficiant d'une connexion en très haut débit et d'infrastructures qui répondent aux besoins des chefs d'entreprises : c'est que LMV propose au Centre Tertiaire de Lagnes (CTL).

Construit au milieu des années 2000 et géré par l'Agglomération, le CTL est un équipement de 1000 mètres carrés composé de quatre bâtiments de bureaux disponibles à la location, autour d'un espace public. Les locataires bénéficient de locaux spacieux, lumineux, calmes et modulables, de superficies variables allant de 13 à 125 mètres carrés. Ils peuvent aussi profiter d'une salle de réunion mutualisée et d'équipements qualitatifs.

Ce site, labellisé Haute Qualité Environnementale, a déjà séduit de nombreuses entreprises dont certaines rayonnent à l'international. La dernière en date, Absoger, spécialiste français de la conservation naturelle de fruits et de légumes, a installé à Lagnes sa responsable commerciale et export, un ingénieur, un technicien et un coordinateur de chantier. *« Notre société, basée dans le Tarn et Garonne, a fait le choix de se rapprocher de nos clients du sud est de la France. Le centre tertiaire de Lagnes nous offre tout ce dont nous avons besoin : un cadre magnifique, un accès simple, des locaux adaptés à nos besoins, une salle de réunion, et surtout la fibre optique qui nous permet de travailler toujours plus vite, avec nos clients du monde entier »*, commente Lucie Nouaillac.

Une analyse que partage Bacchus conseil, entreprise spécialisée dans la création des groupements fonciers viticoles. Son fondateur, Jean-Claude Chasson, y a installé il y a un peu plus d'un an ses 4 collaborateurs sur un espace de 100 mètres carrés. Fondée en 2005, l'entreprise trouve des investisseurs dans le monde entier qui achètent des vignes par la suite louées à des vignerons. *« Nous installer à Lagnes, au cœur de cette belle région viticole, était très cohérent. Ici, nous profitons de bureaux adaptés à nos besoins, au calme et de toute la technologie nécessaire au développement de notre activité. »*

INFOS

Chef d'entreprise, vous souhaitez louer un bureau au centre tertiaire de Lagnes ?
Ecrivez-nous sur economie@c-lmv.fr ou téléphonez à notre service du Développement économique au 04 90 78 82 30.

Cavaillon **Kookabarra, leader du jus de fruits haut de gamme, choisit LMV**

Une nouvelle entreprise pépite vient de choisir le territoire de Luberon Monts de Vaucluse Agglomération et plus particulièrement la ville de Cavaillon pour se développer et s'agrandir. Kookabarra, leader du jus de fruits frais et pressés haut de gamme, doit ouvrir son atelier de fabrication sur la route de Cheval-Blanc, dans le courant de l'automne.
Créée en 2006 à Avignon par Jérémie Marcuccilli, Kookabarra travaille prioritairement avec des produits locaux tout en étant vigilant à la saisonnalité des produits. Outre les jus de fruits, le catalogue de l'entreprise propose aussi des nectars, salades de fruits, confitures, miels ainsi que des céréales et fruits secs.
La marque, qui déménage donc son siège social et ses 24 salariés dans la cité cavare, crée deux emplois en CDI par an depuis sa création.

Pour en savoir plus : www.kookabarra.com

KOOKABARRA®
Jérémie Marcuccilli

Cavaillon **Zone d'activité Natura'Lub : des travaux attendus pour l'hiver**

La procédure de création de la zone d'activité Natura'Lub suit son cours. Celle-ci se déroule en deux phases. La première, en cours, concerne la création administrative. La seconde permet sa mise en œuvre.
Les premiers travaux de viabilisation de la zone doivent débuter dans le courant de l'hiver 2019-2020. Quant aux premiers permis de construire, ils devraient être signés courant 2020.
Ce projet ambitieux de développement économique du territoire intercommunal doit permettre la création de 1600 emplois.

MAG LMV 2019 A DEF.indd 8 17/06/2019 14:51

Coustellet L'avenue du Tourail requalifiée et au sec

Les habitants de Coustellet et notamment ceux de l'avenue du Tourail ne vivront plus les épisodes pluvieux de la même manière. Les travaux de construction d'un réseau pluvial sont presque terminés. Cet important chantier, piloté par l'Agglomération entre novembre 2018 et le printemps 2019, a permis la création d'un bassin de rétention de 1300 m3 enterré, situé sous le parking du marché du dimanche, en face de la Gare. L'hiver dernier, les passants ont pu observer le trou XXL qui avait été creusé sur ce terrain intercommunal afin d'y poser des drains gommes, une technologie permettant de capter un maximum d'eau de pluie.
Les travaux, désormais terminés, apportent beaucoup plus de confort aux résidents et commerçants qui n'ont plus les pieds dans l'eau dès qu'il pleut.

En parallèle, la requalification de l'avenue démarrera dès le mois de septembre 2019 pour une durée de six mois (interruption du chantier pendant les fêtes de fin d'année). C'est la portion de 400 mètres, située entre la déchetterie et le lotissement Quai des entreprises qui est concernée par les travaux. Les trottoirs seront élargis, la chaussée réduite afin de maîtriser la vitesse des véhicules et un plateau ralentisseur sera créé à l'intersection de la rue des Grenades afin de sécuriser le cheminement des piétons vers les commerces de proximité existants. Les 63 places de stationnement (dont deux PMR) seront optimisées pour répondre aux besoins des commerces. Enfin, des aménagements paysagers avec des plantations peu gourmandes en eau seront réalisés et l'éclairage repensé avec des LED peu consommatrices en énergie.

Durée des travaux : 6 mois.
Coût : 376 975 euros TTC

Coustellet La Véloroute, colonne vertébrale du nouveau parking des Guillaumets

C'est au mois de septembre 2019 que débutera ce nouveau chantier, en continuité de celui de l'avenue du Tourail. L'Agglomération va entreprendre la requalification du parking des Guillaumets afin de rendre ce hameau encore plus attractif. Comme pour l'avenue du Tourail, ces travaux vont se dérouler en collaboration avec le Département de Vaucluse qui prolonge la Véloroute jusqu'au tronçon existant. Le dernier créé, en février 2019, connecte déjà la déchetterie à la D900.

Dans ce nouveau chantier, la voie cyclable sera au cœur du projet. Les plans, en effet, prévoient que cette dernière fasse, sur près de 400 mètres, office de colonne vertébrale du parking qui s'organisera autour d'elle. En effet, les deux voies de circulation, une montante et une descendante, seront aménagées autour de la véloroute. Une centaine de places de parking seront requalifiées et matérialisées et une aire de covoiturage identifiée à l'entrée du parking.
Un réseau pluvial sera là encore créé et des aménagements paysagers cohérents avec ceux du Tourail réalisés.

Durée des travaux : 6 mois.
Coût : 356 000 euros HT (avec le soutien de la Région SUD et de l'État)

Vaugines **Mon Espace Vert est ouvert !**

LMV s'engage toujours en faveur de l'environnement. Mon Espace Vert, la plateforme de déchets verts de Vaugines, a ouvert ses portes au 1er juillet à côté de la déchetterie multi-matériaux. Il s'agit d'un site de 2600m2 spécialement aménagé pour recevoir, broyer et valoriser localement les végétaux amenés par les particuliers.
Mon Espace Vert Vaugines, tout comme la déchetterie multi-matériaux voisine, est ouverte les lundis, mardis, jeudis, vendredis et samedis de 9 à 12 heures et de 14 à 17 heures, et les dimanches de 9 à 12 heures. Elle est revanche fermée le mercredi, jour où les sessions de broyage sont organisées.
Compte tenu de la forte fréquentation de Mon Espace Vert Cavaillon et de la nécessité de valoriser les déchets verts et de lutter contre le brûlage (interdit par la loi), LMV Agglomération a fait le choix d'investir pour l'environnement en aménageant ce deuxième site au sud de son territoire.
Coût des travaux : 369 726 € TTC

• Mon Espace Vert Vaugines
RD 45 – La grande Garrigue – 84160 Vaugines. Accès avec une carte à retirer directement à la déchetterie. Renseignements sur place.

• Mon Espace Vert Cavaillon
172 chemin du vieux Taillades – 84300 Cavaillon. Accès réservé aux habitants du territoire munis d'une carte de déchetterie à retirer au siège de LMV, 315 avenue Saint Baldou à Cavaillon.

LE SAVIEZ-VOUS ?

Transformez vos déchets en or vert !
Vos déchets verts, une fois déposés à Mon Espace Vert, sont transformés en broyat. C'est cette matière que vous mélangez à vos déchets de cuisine (fruits, légumes, épluchures, coquilles d'œufs, marc de café, sachets de thé et déchets d'origine végétale) dans un composteur afin de les transformer en compost. Ce compost nourrira ensuite parfaitement et naturellement vos plantes et vos potagers et ce, sans dépenser d'argent ! Ne vous y trompez pas, c'est bien de l'or vert qui dort dans votre jardin !
Retirez gratuitement du broyat à Mon Espace Vert Vaugines et Cavaillon. Renseignements sur place.

Comment se procurer un composteur individuel ?
LMV poursuit sa politique de prévention et de réduction des déchets. Dans ce cadre, procurez-vous un composteur qui vous permettra de valoriser vos déchets verts et de faire baisser le volume de vos ordures ménagères. Composter, c'est simple, sans odeur, et bon pour l'environnement !
Pour obtenir un composteur, envoyez un mail à accueil@c-lmv.fr ou téléphonez au 04 90 78 82 30. Tarifs : 20 euros le 400 litres (bois ou plastique) et 30 euros le 600 litres (bois ou plastique).

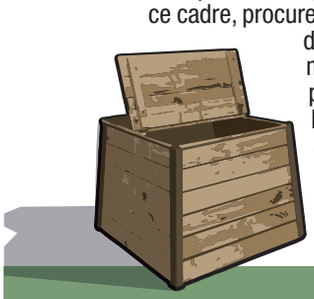

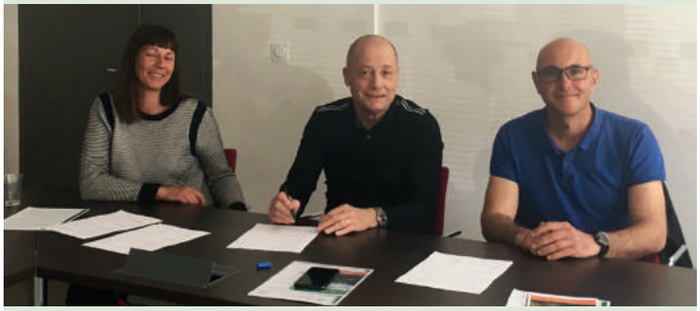

Les déchets verts valorisés chez les agriculteurs

Les déchets verts que vous évacuez de vos jardins vers la déchetterie verte de Cavaillon sont précieux pour les agriculteurs. *« Forte de ce constat et afin de s'inscrire dans une démarche vertueuse d'un point de vue environnemental, LMV Agglomération a signé, au printemps dernier, une convention avec le Civam, Groupement d'agriculteurs régional pour une agriculture durable en Méditerranée. Les déchets verts une fois transformés en broyat sont donnés aux agriculteurs membres du réseau Civam. Ce partenariat permet à la fois d'aider les agriculteurs mais aussi, pour la collectivité, de réduire considérablement les coûts de transport et de traitement de cette matière végétale »*, explique Gérard Daudet, Maire de Cavaillon et Président de l'Agglomération.

Chaque année, ce sont environ 300 tonnes de broyat qui sont donnés aux particuliers et 2500 aux agriculteurs.

MAG LMV 2019 A DEF.indd 10 17/06/2019 14:51

Lauris, Lourmarin, Vaugines, Puyvert, Puget **Trier devient plus facile !**

Depuis le mois d'avril, les consignes de tri ont été étendues pour les cinq communes du sud Luberon (Lourmarin, Lauris, Puyvert, Puget et Vaugines). Les habitants peuvent désormais placer dans leur sac ou bac jaune tous les emballages en plastique sans exception, ainsi que les petits aluminiums (dosettes de café, capsules de bière, bouchons métalliques).
« Cette extension du tri est déjà en vigueur à Cavaillon, Les Taillades, Cheval-Blanc et Mérindol depuis 2012, date à laquelle une partie du territoire LMV avait été identifié parmi les 50 premières collectivités pour participer à ce projet piloté par CITEO-Eco-Emballages. 30% d'emballages supplémentaires ont été ainsi collectés et se sont retrouvés dans la filière de recyclage et non pas dans les ordures ménagères. Ces résultats sont très encourageants, c'est pourquoi nous poursuivons dans cette voie », s'est félicité Christian Mounier, Maire de Cheval-Blanc et Vice-Président délégué à l'Environnement.

INFOS

Un sac cabas est offert par LMV à chaque foyer de l'Agglomération afin de transporter ses emballages à la colonne de tri la plus proche. Si vous ne l'avez pas encore, pensez à le retirer dans votre mairie !

Une seconde vie pour les piles et petits appareils électroménagers

Ne jetez plus les piles et petits appareils électroménagers dans les ordures ménagères. Ces objets doivent être jetés à part, dans des collecteurs spéciaux, afin de pouvoir être recyclés. Les trier, c'est aussi prendre soin de la planète.
Vous trouverez des collecteurs de piles au siège de LMV Agglomération ainsi que dans la plupart des grandes surfaces et dans les déchetteries. C'est aussi à la déchetterie qu'il faut déposer les sèche-cheveux, aspirateurs, robots ménagers, appareils photo, tablettes et autres petits appareils électriques qui ne fonctionnent plus.
Quant à vos gros appareils électroménagers (réfrigérateurs, machines à laver, etc), c'est le services des encombrants qui viendra vous en débarrasser directement chez vous. Il suffit pour cela de prendre rendez-vous au 04 90 78 82 30. C'est gratuit, et rapide !
Tous ces déchets triés sont ensuite envoyés dans des usines spéciales qui les broient et qui revalorisent tous les composites recyclables afin de leur offrir une deuxième vie. Pensez-y !

Mérindol Espace Naturel Sensible de la Garrigue : un plan d'actions pour un site exceptionnel

Luberon Monts de Vaucluse Agglomération, la commune de Mérindol et le Département de Vaucluse sont engagés depuis le mois de juin 2017 dans l'aménagement d'un Espace Naturel Sensible sur le site de la Garrigue.
En 2018, le Département a accompagné notre Agglomération dans l'élaboration d'un plan de gestion du site. Celui-ci a été validé en juin 2019, avec l'approbation des autres partenaires que sont le Parc Naturel Régional du Luberon, l'Office National des Forêts et le Conservatoire Régional des Espaces Naturels.
Jacqueline Combe, Maire de Mérindol et Vice-Présidente de Luberon Monts de Vaucluse, se réjouit *« de cette approbation, qui ouvre la voie à un programme d'actions concrètes »*.
Ainsi, entre 2019 et 2020, ce sont 327 959 euros HT qui seront mobilisés, dont 308 850 euros à la charge de LMV et 19 100 euros à la charge de la commune de Mérindol, notamment pour la partie acquisitions foncières.
Les actions portées par l'agglomération consisteront, quant à elles, en la création d'un sentier, l'aménagement qualitatif des espaces de stationnement et de repos, l'amélioration de la signalétique d'orientation et d'interprétation, ainsi que de l'accueil de l'observatoire ornithologique.
Une boîte à livres a aussi été installée à l'entrée du site au printemps dernier par le service des Médiathèques intercommunales en collaboration avec la commune.
Un programme ambitieux à la hauteur des enjeux de préservation de ce site exceptionnel, et qui bénéficie, d'ores et déjà, de 60 % de subventions de la part du Département de Vaucluse.

LMV mise sur l'énergie verte

En 2019, notre Agglomération a renouvelé son marché de fourniture électrique. Les élus ont choisi de s'engager sur un contrat 100% énergies renouvelables pour l'alimentation de ses 50 bâtiments. Un engagement éthique fort en faveur de l'environnement qui ne coûte pas plus cher au contribuable.
De la même façon, LMV a équipé deux des trois toitures de son siège administratif de panneaux photovoltaïques.

MAG LMV 2019 A DEF.indd 12 17/06/2019 14:52

LMV retenue dans le cadre d'un appel à projets européen en faveur de la protection et la mobilisation du foncier agricole et naturel

Le 10 mai 2019, la Région Sud Provence Alpes Côte d'Azur a approuvé la candidature de Luberon Monts de Vaucluse à un appel à projets du Fonds Européen Agricole pour le Développement Rural.

Avec ce vote favorable, ce sont près de 460 000 euros de subventions européennes et régionales qui vont pouvoir être mobilisées par LMV Agglomération et ses partenaires.
Ce projet pourra également bénéficier de l'aide du département de Vaucluse, avec notamment l'appui de Christian Mounier, Vice-Président du conseil départemental en charge de l'agriculture.

Les actions envisagées concernent dans un 1er temps les communes de Cabrières-d'Avignon, Lagnes, Maubec, Gordes, Lourmarin, Mérindol, Oppède, Puyvert, Robion et Vaugines, puis les communes de Lauris et Puget sur Durance.

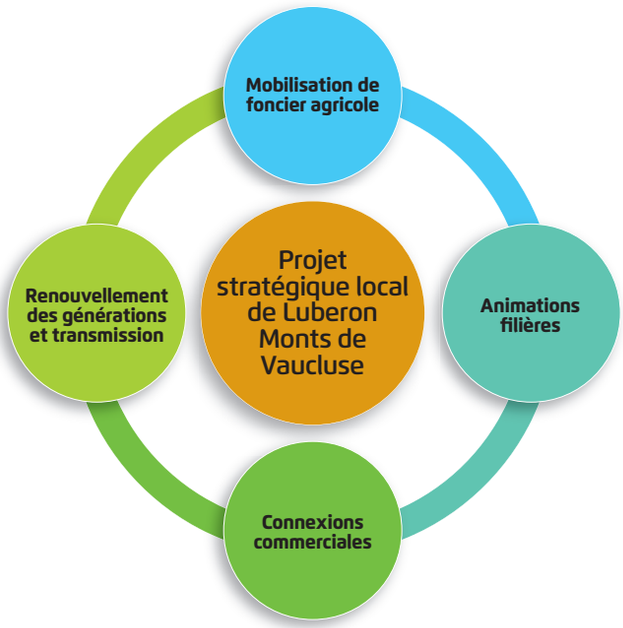

- Actions : étude et prospection foncières (cartographie des friches agricoles), plan d'actions pour faciliter l'accès au foncier agricole, acquisitions et travaux de remise en état des parcelles, dynamisation des filières locales et des circuits commerciaux de proximité.
- Montant de l'opération : 1 469 418,96 €
- Subvention allouée : 458 756,05 €

Alain Sage, Maire de Puget-sur-Durance, et Vice-Président de LMV délégué à l'aménagement rural souligne à travers ce projet *« le volontarisme de notre Agglomération qui s'engage à acquérir et remettre en état 20 hectares de friches agricoles en vue de les mettre à disposition d'agriculteurs en phase d'installation ou de confortement de leurs exploitations »*. Un objectif également poursuivi par les caves coopératives de Maubec et de Cucuron, puisque chacune d'elle vise également l'acquisition de 20 hectares de friches agricoles sur le territoire de Luberon Monts de Vaucluse.

Protéger et mobiliser le foncier agricole et naturel

www.luberonmontsdevaucluse.fr/environnement

MAG LMV 2019 A DEF.indd 13 17/06/2019 14:52

Cavaillon C mon bus : six abribus posés sur le réseau

Parce que le confort et la sécurité des voyageurs est une priorité pour l'Agglomération, six nouveaux abribus ont été posés cette année sur le réseau C mon bus. Cet hiver, ce sont les arrêts Paul-Gauthier (sens Clinique Saint-Roch / Rond-point du Melon) et Médiathèque (sens rond-point du Melon / Clinique Saint-Roch), sur la ligne B, qui ont été équipés.
Au printemps, les deux arrêts de la Clède (desservis par les lignes A et D), ont à leur tour été équipés, tout comme la desserte des Banquets (ligne D, sens Vidauque / La Canaù) et celle de la Clinique Saint-Roch (terminus de la ligne B).
Par ailleurs, les quais des arrêts CCAS (ligne D, sens La Canaù / Vidauque) et Puits des Gavottes (ligne D), ont eux aussi été refaits et mis en accessibilité.
Ces travaux de mise en accessibilité, qui représentent une enveloppe de 187 500 euros pour 2019, complètent ceux qui ont été réalisés en 2018 et qui ont concerné les lignes C et D.

Les Vignères et Les Taillades

Rejoignez Cavaillon en navette

C ma navette est un service lancé par l'Agglomération en décembre 2018. Il permet aux Vignérois et aux Tailladais de rejoindre le centre-ville de Cavaillon en seulement 15 minutes grâce à une navette de 8 places.
Ce service, qui fonctionne du lundi au vendredi hors jours fériés, est gratuit pour les habitants du territoire âgés de 65 ans et plus. Pour bénéficier de cette gratuité, il suffit de retirer une carte en mairie annexe des Vignères et en mairie des Taillades.

- Trois départs quotidiens des Vignères (rue de la Garance) vers la gare à 9h00, 10h00 et 14h00.
- Deux retours quotidiens de la gare vers les Vignères à 11h30 et 16h00.
- Deux départs quotidiens des Taillades (rond-point de la Roue) vers la gare à 9h30 et 14h30.
- Deux retours quotidiens de la gare vers Les Taillades à 12h00 et 16h30.

Plein tarif : 1 euro. Réduit : 0,50cts. Gratuit pour les 65 ans et + du territoire.

www.luberonmontsdevaucluse.fr/agglomeration/mobilite

MAG LMV 2019 A DEF.indd 14 17/06/2019 14:52

PISCINES

Cavaillon **Sport, détente et fraîcheur au centre aquatique intercommunal de plein air**

Avec ses trois bassins, son grand parc ombragé, sa bibliothèque de plein air, son espace restauration et ses aires de jeux, le centre aquatique intercommunal de plein air de Cavaillon est un site incontournable pour les habitants du territoire, surtout lorsque le mercure flirte avec les 40 degrés. D'ailleurs, l'an dernier, vous avez été plus de 40 000 en seulement 3 mois à y avoir passé un moment. Un record.

Il faut dire que cet équipement présente de nombreux atouts : un cadre agréable où tous les membres de la famille y trouvent leur compte, un planning riche d'activités aquatiques pour les plus sportifs d'entre nous, une collection étoffée de livres et magazines et même des coloriages pour les enfants à la bibliothèque de plein air ainsi qu'une carte pour tous les goûts et tous les porte-monnaie à l'espace restauration tenu par le Cosy Pub de Cavaillon. Deux sessions de baptêmes de plongée sont même programmées en partenariat avec le club Les Octopus du Luberon, les 28 juillet et 25 août de 10h30 à 14h30.

Bel été au centre aquatique intercommunal de plein air de Cavaillon !

Faites le plein d'activités

Aquafitness
Variante tonique de l'aquagym avec une alternance de mouvements nécessitant l'utilisation de matériels.

Aquabike
Le vélo dans l'eau se compose en grande partie d'un 'pédalage varié' sur un vélo immergé dans une profondeur de 1m10 à 1m60. Il vise surtout à améliorer la condition physique et à renforcer certaines parties du corps (cuisses, fessiers et abdos) ; l'action hydromassante de l'eau est très agréable.

Aquagym
La gym dans l'eau est une activité de renforcement musculaire qui sollicite l'ensemble du corps. Le cours proposé associe travail et détente grâce aux bienfaits de l'eau dans un esprit convivial.

Tout public, matériel fourni.

Aquafitness, aquagym and aquabike classes for all.

planning
Water activities - See schedule below

Du 17 juin au 30 juin		
lundi /vendredi *(Mon/Fri)*	Aquabike* (2 séances)	de 19h00 à 20h30
mercredi *(Wed)*	Aquagym** (1 séance)	de 19h00 à 19h45
samedi *(Sat)*	Aquafitness* (1 séance)	de 9h45 à 10h30

Du 1er juillet au 4 août		
lundi /vendredi *(Mon/Fri)*	Aquabike* (2 séances)	de 19h30 à 21h00
mercredi *(Wed)*	Aquagym** (1 séance)	de 19h30 à 20h30
samedi *(Sat)*	Aquafitness* (1 séance)	de 9h45 à 10h30

Du 5 au 31 août		
lundi /vendredi *(Mon/Fri)*	Aquabike* (1 séance)	de 19h30 à 20h15
mercredi *(Wed)*	Aquagym** (1 séance)	de 19h30 à 20h30
samedi *(Sat)*	Aquafitness* (1 séance)	de 9h45 à 10h30

* : cours limité à 20 personnes
** : cours limité à 40 personnes
vente de tickets à l'unité auprès des agents d'accueil

Autres info sur
www.luberonmontsdevaucluse.fr/piscines

tarifs
Rates

paiement en CB possible
Credit/debit cards accepted

Territoire LMV
Cavaillon, Cabrières d'Avignon, Cheval Blanc, Gordes, Lagnes, Lauris, Les Beaumettes, Les Taillades, Lourmarin, Maubec, Mérindol, Oppède, Puget, Puyvert, Robion, Vaugines.

- Moins de 4 ans : gratuit
- Enfants : 2 €
- Abonnements (Subscriptions) :
  - 10 entrées + 1 gratuite : 20 €
  - 50 entrées + 10 gratuites : 100 €
- A partir de 14 ans : 3 €
- Abonnements (Subscriptions) :
  - 10 entrées + 1 gratuite : 30 €
  - 50 entrées + 10 gratuites : 150 €
- Plus de 65 ans : gratuit
- Aquagym/Aquafitness : 5 € la séance
- Aquabike : 8 € la séance

Ouvert 7/7 jours de 10h30 à 19h30 jusqu'au 8 septembre

www.luberonmontsdevaucluse.fr/piscines

MAG LMV 2019 A DEF.indd 15 17/06/2019 14:52

Mai 2019 : Test d'étanchéité du bassin d'apprentissage

Cavaillon Piscine intercommunale Alphonse Roudière : cap sur l'ouverture !

Plus spacieuse, plus performante, plus agréable, plus accessible mais au même prix, la nouvelle piscine Alphonse Roudière, à Cavaillon, qui rouvrira ses portes en septembre 2019, a de quoi séduire !

Cet été, les travaux de requalification de cet équipement sportif intercommunal entrent dans leur dernière phase.

«Dès le mois de septembre, une fois la saison du centre aquatique intercommunal de plein air achevée, vous pourrez profiter du grand bassin totalement refait, mais aussi de celui d'apprentissage nouvellement créé. Cette seconde piscine permet aussi d'élargir les créneaux d'accueil du public, mais aussi ceux des scolaires des communes LMV. Car c'est une nouveauté : désormais, toutes les écoles élémentaires du territoire intercommunal pourront, si elles le souhaitent, bénéficier de créneaux à la piscine Roudière afin de délivrer à leurs élèves l'attestation Savoir-nager de l'Education nationale» se réjouit Patrick Sintès, Maire de Robion et Vice-Président délégué aux piscines.

Côté tarifs, là encore c'est une bonne nouvelle puisqu'ils n'augmentent pas. Mieux, l'offre tarifaire sera plus souple et mieux adaptée aux différentes pratiques. Un tarif famille et une carte 10 heures, tournée vers la pratique sportive, font ainsi leur apparition. Du côté des activités aquatiques, l'abonnement annuel à l'école de natation sera désormais proposé.

Mai 2019 : Visite de chantier

Septembre 2018 : Construction de la structure

Février 2019 : Construction du bassin d'apprentissage

Janvier 2019 : Construction du bassin d'apprentissage

MAG LMV 2019 A DEF.indd 16 17/06/2019 14:52

Des activités aquatiques pour tous

Nouvelle piscine, nouvelles activités aquatiques ! Le planning s'étoffe.

• **Aquabike :** pédalage sur un vélo immergé à 1,30 m de profondeur. Vise à renforcer certaines parties du corps (abdos, fessiers, cuisses) tout en profitant de l'action massante de l'eau.
Tout public, 45 mn (35 mn d'activité), intensité modérée à intense.

• **Aquagym :** gymnastique dans l'eau. Vise au renforcement musculaire.
Tout public, 45 mn, intensité faible à modérée.

• **Hydropalming :** activité à mi-chemin entre la natation et l'aquagym. Se pratique sur la longueur du bassin à l'aide de palmes et d'haltères en mousse. Vise à renforcer l'activité cardio-vasculaire et à remodeler la silhouette.
Tout public (être à l'aise dans l'eau), 1 heure, intensité modérée.

• **Aquadouceur :** plus doux que l'aquagym. Adapté aux personnes désirant reprendre le sport et/ou en convalescence. Permet de gagner en souplesse, de réduire le stress et les problèmes articulaires.
Durée : 1 heure, intensité faible.

• **Aquacardio :** activité très intense et physique. Travail cardio ciblant le gainage, les abdos, les fessiers et le renforcement musculaire pour renforcer et tonifier le corps.
Personnes sportives, 30 mn, très intense.

• **Aquatonic :** activité entre l'aquagym et l'aquacardio. Favorise le travail d'endurance cardio pulmonaire et musculaire.
Tout public, 45 mn, intensité modérée à intense.

• **Espace détente :** venez vous détendre avec du matériel mis à disposition, en libre-service.
Tout public, créneau d'1h30.

Programme complet à retrouver dès le mois de septembre 2019 sur www.luberonmontsdevaucluse.fr

LES TARIFS

Tarifs des activités aquatiques	LMV	HORS LMV
Abonnement annuel 1 séance/semaine*	180	230
Abonnement trim. 1 séance/semaine	80	100
Abonnement trim. 2 séances/sem	130	160
Abonnement annuel école de natation 1 enfant	100	150
Abonnement annuel école de natation 2e enfant	70	
Abonnement trim. École de natation 1 enfant	40	60
Abonnement trim. École de natation 2e enfant	30	
Stage aquatique petites vacances scolaires (février, Printemps et Toussaint)	30**	50**

*uniquement pour l'aquagym - Tarifs en euros.
**Pour 5 séances

	LMV	HORS LMV
PLEIN TARIF		
Entrée unitaire	3	5
10 entrées	27	45
Carte 10 heures	22	40
Abonnement annuel	200	
TARIF REDUIT		
Entrée unitaire	1,5	3
10 entrées	12	25
Moins de 4 ans	Gratuit	2
Plus de 65 ans	Gratuit	5
TARIF FAMILLE		
3 personnes	5	
Par enfant supplémentaire	1,5	
TARIF CE		
Carte 10 entrées (min 10 cartes)	150	

• **Réduit :** - 18 ans, agents communautaires, étudiants, personnes handicapées, RSA, demandeurs d'emploi.
• **Gratuit sur le territoire LMV :** - 4 ans, + de 65 ans, Ecoles maternelles et primaires, UNSS, pompiers, Polices nationale et municipale, gendarmerie, associations conventionnées, ALSH et ESAT.
• **Tarif famille :** valable uniquement le mercredi après-midi, le samedi et le dimanche après-midi.
La famille est une entité d'au moins 3 personnes, soit 2 parents + 1 enfant ou 1 parent + 2 enfants.
Abonnement mensuel valable pour tous les membres de la famille.
• **Tarif résident LMV :** justificatif de domicile demandé.

Avril 2019 : Pose des menuiseries

www.luberonmontsdevaucluse.fr/piscines

MAG LMV 2019 A DEF.indd 17 17/06/2019 14:52

PETITE ENFANCE

Cavaillon Une nouvelle crèche à côté de celle d'Eugène Valentin pour la rentrée

Suite à la fermeture définitive, en avril dernier, des crèches cavaillonnaises Sucre d'Orge et la Maison des Lutins, décision a été prise de construire un nouveau multi-accueil sur le site de la crèche Eugène Valentin, qui dispose d'une réserve foncière importante. Cet été, c'est donc une nouvelle crèche modulaire qui va être construite. La structure, flambant neuf, d'une capacité de 60 places, ouvrira ses portes à la rentrée.

En attendant, les enfants des deux crèches fermées ont été répartis sur quatre sites de Cavaillon où des structures modulaires provisoires ont été installées jusqu'à la fin de l'été.

Luberon Monts de Vaucluse
PETITE ENFANCE

ZOOM

Le journal de la petite enfance

N°1 juin 2019

Sommaire

2 Des activités d'éveil pour découvrir le monde
3 Les animaux de la ferme entrent à la crèche et au RAM
4 Aménagement de l'espace et libre-agir
5 Découverte métier : Auxiliaire de puériculture
6 Dis, ça se met dans quel sens ?
6 Mots d'enfants
7 La vaccination
7 En musique
7 Ouvrons les livres
8 Informations pratiques

"PETITE ENFANCE EN FÊTE !"

2ème ÉDITION

LES NOUVEAUTÉS 2019

Après le succès de la première édition de « Petite Enfance en fête », les parents, les professionnels de la petite enfance et les élus ont souhaité pérenniser cet événement festif et convivial. Cette journée permet aux familles de découvrir les nombreuses activités proposées régulièrement aux enfants : parcours moteur, musique et chants, manipulation de textures différentes, lecture, jardinage… C'est un moment de rencontre privilégié autour des enfants.

Cette année, deux nouveaux espaces seront proposés. L'un sera dédié à la cuisine avec un atelier de confection de salades de fruits et de smoothies. L'autre sera consacré aux arts plastiques, avec la réalisation d'une fresque géante et de dessins à la « peinture propre ». Tous ces ateliers seront animés par les équipes des crèches LMV et des assistantes maternelles établies sur le territoire de l'agglomération.

Un apéritif sera offert aux familles, après le discours du Président de LMV, M. Gérard Daudet. L'après-midi, les familles pourront profiter de la piscine, qui leur sera réservée pour l'occasion.

Pour prolonger la fête, une conférence sur « Les bébés et la construction des apprentissages » aura lieu à la MJC de Cavaillon le vendredi 28 juin à 20h. Elle sera animée par Mme Pernel-Lefevre et Mme Gervais, psychologues spécialisées dans la relation parents-enfants. Cette conférence sera gratuite et sans inscription, alors n'hésitez pas, venez nombreux !

Le magazine ZOOM paraîtra chaque année en février, octobre et juin. Il est destiné aux parents de jeunes enfants et aux professionnels de la petite enfance.

PETITE ENFANCE en fête

ZOOM

Le journal de la Petite enfance est né !
Le service de la Petite enfance vient de lancer son journal. ZOOM est une publication gratuite à destination des familles, du personnel des crèches et des assistants maternels du RAM. Il paraîtra 3 fois par an. Ce journal de 8 pages permet de valoriser l'activité et les métiers des crèches et du RAM, tout en distillant des conseils santé, cuisine, lecture et autres aux parents.

Téléchargez-le sur www.luberonmontsdevaucluse.fr

30 bougies pour le Réseau des assistants maternels !

Le Réseau des assistants maternels (RAM) de Vaucluse fête ses 30 ans en 2019. Pour l'occasion, des manifestations doivent être organisées au niveau départemental cet automne, sous l'égide de la Caisse d'Allocations Familiales.

Le RAM, c'est l'accueil des enfants au domicile des assistants maternels agréés par le Département. Il s'agit d'un accueil complémentaire de l'accueil collectif en crèche.
Sur le territoire intercommunal, il existe deux antennes du RAM. La première concerne le secteur Cavaillon/Coustellet, et la seconde celui de Lauris. Chaque antenne est animée par un agent LMV qui organise des rencontres entre tous les assistants maternels inscrits. Les deux animatrices sont aussi chargées de répondre aux questions d'ordre administratif des « nounous » comme des familles, et de les accompagner dans leurs démarches.

INFOS

Pour trouver un(e) assistant(e) maternel(le) près de chez vous, rendez-vous sur
www.luberonmontsdevaucluse.fr/petite-enfance/accueil-individuel

MAG LMV 2019 A DEF.indd 18 17/06/2019 14:52

MÉDIATHÈQUES

Cavaillon **La bibliothèque de plein air est ouverte**

Depuis le 19 juin et jusqu'au 31 août, la bibliothèque de plein air vous accueille au centre aquatique intercommunal de plein air de Cavaillon.

Espace de détente et de convivialité, le service des médiathèques propose des magazines, des BD, des romans. Le public qui fréquente le CPA est invité à lire, dans une chaise longue, à l'abri d'une tonnelle.

Des ateliers de coloriage sont à la disposition des enfants. *Une heure du conte* sera proposée tout au long de l'été.

Ouverture :
Jusqu'au 31 août : du mardi au samedi de 14h à 18h.

Expositions été 2019

- **Cavaillon**
  Titou Vergier - Les Dondons
  Du 29 juin au 31 août
- **Lagnes**
  Club photo de Lagnes - Paysages urbains
  Du 2 juillet au 31 août
- **Cabrières-d'Avignon**
  Chantal Valdant et Pierre Guillier : Déambulations
  Du 3 juillet au 19 juillet
- **Lourmarin**
  Albert Camus et l'engagement critique - Rencontres Méditerranéennes
  Du 9 juillet au 17 août
- **Maubec**
  L'arbre essence de vie - Association Duppata
  Du 9 juillet au 24 août
- **Mérindol**
  Olivier Luthringer et Carolyn Hicks - 2 artistes en plein soleil
  Du 9 juillet au 31 août
- **Oppède** : René Métayer
  Du 12 juillet au 24 août

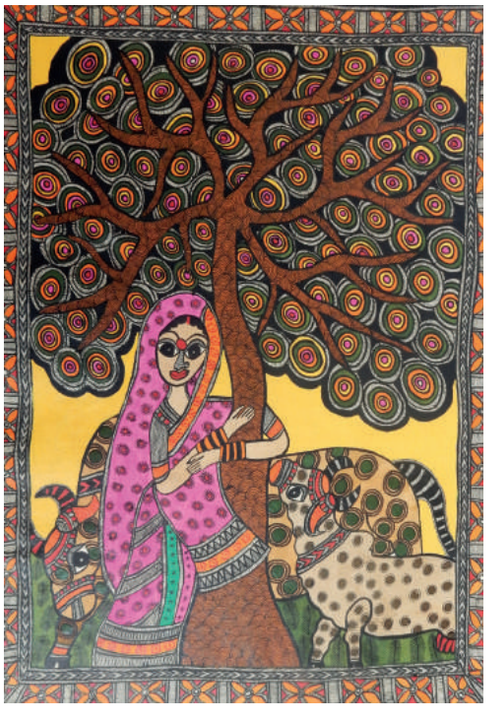

www.mediathequeslmv.fr

MAG LMV 2019 A DEF.indd 19 17/06/2019 14:52

MUSIQUES ACTUELLES

Coustellet Le mercredi, ce sont les ZapeRo-Concerts du marché à la Gare !

Quoi de plus agréable que de siroter un verre en dégustant des produits du terroir, tout en profitant d'un concert live ? C'est ce concept original, baptisé ZapeRo-Concerts du marché, que propose cette année encore la Gare de Coustellet, labellisée Scène de Musiques ACtuelles.

Tous les mercredis de l'été, jusqu'au 14 août, ce sont ainsi sept concerts qui sont programmés en extérieur, pendant le marché paysan. Les concerts sont gratuits et débutent à 18h30.

EN BREF

Les ZapeRo-Concerts du marché
Les mercredis de l'été du 3 juillet au 14 août - GRATUIT

- **17h : Ouverture du marché paysan * et de la buvette**
- **18h30 : Concert plein air ****
- **20h : Balade à vélo avec Vélo Loisir Provence**

*marché paysan, en circuit-court, direct producteur.
** en terrasse.

En cas de pluie ou de mistral, les concerts ont lieu dans la salle de spectacle

+ d'infos : www.aveclagare.org
04 90 76 84 68
www.veloloisirprovence.com

- Mercredi 3 juillet
Arteteca (polyphonie / Avignon)
+ Le SuperHomard (pop enchantée / Avignon)

- Mercedi 10 juillet
Kolinga (afro-folk / Bayonne)

- Mercredi 17 juillet
PixVae (colombian noise / Lyon-Colombie)

- Mercredi 24 juillet
Maya Kamaty (nu Maloya / La Réunion)

- Mercredi 31 juillet
Arash Sarkechik (chansons du monde)

- Mercredi 7 août
Simone (rock progressif / Avignon)
en partenariat avec One Kick Music et Musical'Isle

- Mercredi 14 août
Scène ouverte sur le thème « **une nuit rouge d'été** » avec un Bœuf improvisé

MAG LMV 2019 A DEF.indd 20 17/06/2019 14:52

NUMÉRIQUE

Retrouvez les services de l'Agglomération sur le web !

• **Sur notre page Facebook retrouvez toutes les actualités** relatives aux services LMV, à nos chantiers, à nos événements mais aussi ceux des communes.

@luberonmontsdevaucluse

• **Envie d'en savoir plus sur l'Agglo, ses compétences et son actu ?** Rendez-vous sur **www.luberonmontsdevaucluse.fr**

• **Envie d'emprunter un livre ou un DVD ?** Réservez le en ligne et retirez le dans l'une des 12 médiathèques du réseau. Vous pourrez aussi retrouver l'agenda culturel du réseau et accéder à de nombreux services gratuits.

www.mediathequeslmv.fr

• Grâce à **l'Espace famille**, vous pouvez inscrire votre enfant en crèche, mais aussi à la garderie du soir des écoles publiques de Cavaillon, aux activités du Passe sport loisirs et bientôt aux activités aquatiques de la piscine Roudière.

www.espace-citoyens.net/lmv

• **Toutes les offres d'emplois en 1 clic sur LMV emploi !** Un service simple, rapide, gratuit pour les personnes en recherche tout comme pour les employeurs. Connectez-vous !

www.emploi.luberonmontsdevaucluse.fr

• **C'mon appli, vous connaissez ?** Il s'agit de l'application mobile de la ville de Cavaillon disponible gratuitement sous Androïd ou IOS (iPhone). C'mon appli, c'est l'agenda, l'actu et les infos de la ville de Cavaillon dans votre poche. Téléchargez-la sans attendre !

MAG LMV 2019 A DEF.indd 21 17/06/2019 14:52

Robion, Lagnes et L'Isle-sur-la-Sorgue

En quelques coups de pédales

Savez-vous que seulement une dizaine de kilomètres séparent Robion, Lagnes et L'Isle-sur-la-Sorgue ? Depuis le 7 juin, un itinéraire balisé vous permet de rejoindre ces trois communes à vélo et ainsi d'emprunter, à Robion, les 37 kilomètres de la Véloroute EV8, qui suit l'ancienne voie de chemin de fer en direction d'Apt. Le tracé, qui sillonne à travers les vergers et les mas provençaux, promet une balade exceptionnelle accessible à tous. Il permet aussi de mailler un peu plus le territoire autour de la « Méditerranée à vélo » et du futur projet de boucle « Autour de Gordes à vélo ».

Cette liaison est mise en place par Vélo Loisir Provence, en partenariat avec la Communauté de Communes Pays des Sorgues Monts de Vaucluse, l'Office de Tourisme intercommunal Luberon Cœur de Provence, Robion, Lagnes et le Département de Vaucluse. Elle complète l'offre d'itinéraires « Vélo » en Luberon et s'inscrit dans le cadre de l'aménagement de petits équipements touristiques sur le territoire (Jalonnement, pré-étude, aménagement autour de la circulation douce, VTT…) par l'Office de Tourisme Luberon cœur de Provence. Par ailleurs, Le Luberon et le Pays des Sorgues-Monts de Vaucluse sont liés par un bassin touristique et une offre d'itinéraires vélo très complémentaires, leur permettant de satisfaire de nombreuses demandes.

LUBERON CŒUR DE PROVENCE

INFOS

https://www.luberoncoeurdeprovence.com/bouger/a-velo/circuits
et
https://www.veloloisirprovence.com

MAG LMV 2019 A DEF.indd 22 17/06/2019 14:52

Balades et visites estivales

L'Office de Tourisme, depuis 3 ans, met en place pour les mois de juillet et août des visites et balades insolites afin de permettre aux nombreux visiteurs ainsi qu'à la population locale de découvrir le Luberon et ses nombreuses pépites.
Cette année, en complément des visites incontournables (Gordes aux lanternes, intrigue à Oppède, Sénanque, Gorges du Régalon), de nouvelles visites interactives ouvertes à tous viennent renforcer cette offre.

Parmi les nouveautés, *« le dernier secret de Kabellion »*, un escape game (jeu d'évasion) grandeur nature dans le cœur historique de Cavaillon, *« la Vénus de Gordes »* qui vous fera plonger dans une histoire judiciaire « piquante » de la fin du XIXe siècle dans les ruelles de Gordes, *« La complainte du berger »* où un étrange personnage vous accueillera autour des contes et légendes de Provence et d'ailleurs.

L'office de tourisme lance l'opération Sunsets vignerons

Au cours de l'été 2019, l'Office de Tourisme et sept caves et domaines viticoles ont monté l'opération Sunsets vignerons en Luberon Cœur de Provence. Six mardis soirs (du 9 juillet au 20 août) pour rencontrer des vignerons passionnés. Choisissez l'un des domaines participant à la date qui vous convient et parlez «vin», terroir, culture, assemblages et accords. Une soirée en 3 temps : une balade dans les vignes en fin d'après-midi + une visite de la cave + une dégustation de vin accompagnée de «petits plats» du terroir accordés avec les vins dégustés. 10 à 25 personnes max.

INFOS

Renseignements, tarifs et inscriptions sur **www.luberoncoeurdeprovence.com** et dans les bureaux d'information touristique de Gordes, Cavaillon, Lourmarin, Lauris et Mérindol.

Renseignements : www.luberoncoeurdeprovence.com

MAG LMV 2019 A DEF.indd 23 17/06/2019 14:52

Ouvert tout l'été
de 10h30 à 19h30

Centre aquatique de plein air intercommunal
Rue des félibres - 84300 CAVAILLON
04 90 71 00 08 - www.luberonmontsdevaucluse.fr

www.luberonmontsdevaucluse.fr

@luberonmontsdevaucluse

MAG LMV 2019 A DEF.indd 24 17/06/2019 14:52