lmv #2

Luberon Monts de Vaucluse

CABRIÈRES D'AVIGNON, CAVAILLON, CHEVAL-BLANC, GORDES, LAGNES, LES BEAUMETTES, LES TAILLADES, MAUBEC, MÉRINDOL, OPPÈDE, ROBION

Septembre 2015

Nouveau site internet LMV
www.luberonmontsdevaucluse.fr

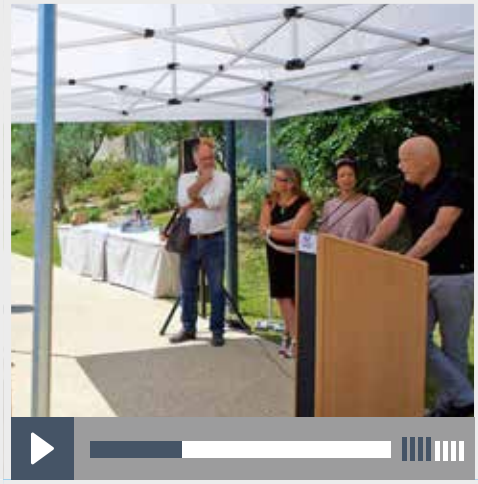

Favoris >
Posts >
Abonnés >
Abonnements >

élus communautaires P4
P6 le territoire LMV
tourisme P8
P10 environnement
nouveau site internet P14
P16 grands projets d'aménagements
crèche d'entreprises P18
P20 médiathèques
musiques actuelles P22
P24 piscines
Budget 2015 P26

Revue éditée en 25 000 exemplaires
par la Communauté de Communes
Luberon Monts de Vaucluse (LMV)
315 avenue Saint Baldou – 84300 Cavaillon
Tél. : 04 90 78 82 30
communication@c-lmv.fr

Directeur de publication :
Gérard DAUDET, Président
ISSN en cours
Dépôt légal : 3ème trimestre 2015
Design graphique : Saluces
Photographies : LMV, iStock, Fotolia, Office de tourisme
Impression Rimbaud Cavaillon
Imprimé sur papier certifié PEFC

https://www.facebook.com/profile.php?id=100008821291523

11 35 62 Suivre

Post

C'est la rentrée… Notre mission : vous faciliter la vie

La rentrée c'est le moment de faire un premier bilan de l'été qui s'achève.
Un très bel été pour LMV avec des chiffres de fréquentation records pour le centre aquatique de plein air de Cavaillon et des touristes toujours plus nombreux à venir visiter notre territoire. Jugez-en ! Le centre aquatique de plein air a ainsi enregistré en juillet et août 35 % de fréquentation supplémentaire par rapport à l'an dernier et près de 35 000 entrées. Un record historique. Le temps était de la partie : la Provence a connu cette année des températures exceptionnelles. Mais j'y vois aussi le résultat des investissements réalisés et de la rénovation complète de notre piscine de plein air que nous avons souhaité transformer en véritable centre aquatique, avec une multitude d'activités proposées dans un cadre modernisé et accueillant pour le public.
Développer le tourisme est également une de nos missions prioritaires. Parce que le tourisme est un des leviers de notre développement économique, une source d'activité et d'emplois pour beaucoup de nos entreprises. Nous avons pour cela complètement revu notre organisation avec la création d'un Etablissement Public Industriel et Commercial (EPIC), redéployé notre mission d'accueil sur 2 pôles principaux, à Cavaillon et Gordes et engagé une promotion forte de notre territoire sur tous les marchés touristiques, à l'étranger comme en France. Là encore, les résultats sont là : les touristes sont venues nombreux cette année et pour certains, de destinations lointaines, que l'on n'avait pas forcément l'habitude de voir déambuler dans les rues de nos communes : les européens, allemands, anglais, hollandais, belges sont toujours là. Mais aussi, et c'est nouveau, de plus en plus de chinois et japonais, des américains, des brésiliens. C'est une vraie chance pour notre territoire que cette notoriété à l'international qu'il nous faut accentuer encore dans les années à venir.
La rentrée c'est aussi le moment pour chacun de nous de reprendre nos activités quotidiennes avec leur lot de démarches administratives à effectuer et de renseignements pratiques à collecter : les enfants qui entrent à la crèche, s'inscrire à la médiathèque, récupérer la programmation des spectacles à la Garance ou à la Gare de Coustellet, demander son pass déchetterie, etc…
C'est avec cette idée simple, vous faciliter la vie, dans toutes vos démarches et dans tous vos contacts avec LMV, votre intercommunalité, que nous avons souhaité concevoir et réaliser un site internet orienté vers vous, habitants de LMV et vos besoins. Un site qui, verra le jour fin septembre. Parce que pour nous, la proximité, qu'elle soit en ligne, sur internet ou dans vos contacts quotidiens avec les agents et les élus de l'intercommunalité est une priorité. Et la proximité, c'est d'abord vous faciliter la vie.

9:11 AM - 10 Sept 15 - Details

les attributions des élus communautaires

Le Conseil communautaire a délibéré sur le nombre, la composition et les attributions de 11 commissions. Leur rôle est d'étudier les dossiers et projets de leur domaine de compétence, en amont du vote en conseil communautaire. L'avis des commissions est repris sur les projets de délibération. Le travail des commissions est transmis au bureau communautaire où siègent les 11 Maires de LMV qui détermine l'opportunité de mener les projets défendus.

COMMISSION DÉVELOPPEMENT ÉCONOMIQUE ET AMÉNAGEMENT DE L'ESPACE

Président : Gérard DAUDET

C. Aragones, *Les Beaumettes*
M. P. Ghiglione, *Cabrières d'Avignon*
JC. Bouchet, *Cavaillon*
M. Bassanelli, *Cavaillon*
M. Derommelaere, *Cavaillon*
J. Paul, *Cheval-Blanc*
M. Chabert, *Gordes*
R. Donnat, *Lagnes*
R. Valentino, *Maubec*
B. Brepson, *Mérindol*
P. Sintes, *Robion*
C. Badoc, *Les Taillades*

COMMISSION PETITE ENFANCE

Président : Jean-Claude BOUCHET

C. Aragones, *Les Beaumettes*
M. P. Ghiglione, *Cabrières d'Avignon*
E. Amoros, *Cavaillon*
L. Mesle, *Cavaillon*
M. T. Nemrod-Bonal, *Cheval-Blanc*
J. Jouve, *Gordes*
Ch. Clauzon, *Lagnes*
A. Bergier, *Maubec*
J. Combe, *Mérindol*
I. Casteau, *Oppède*
H. Rodriguez, *Robion*

COMMISSION ENVIRONNEMENT

Président : Jacqueline COMBE

C. Aragones, *Les Beaumettes*
J. C. Rebuffat, *Cabrières d'Avignon*
JC. Bouchet, *Cavaillon*
C. Leonard, *Cavaillon*
F. Borel, *Cheval-Blanc*
J. Jouve, *Gordes*
Ch. Clauzon, *Lagnes*
R. Valentino, *Maubec*
J. Grégoire, *Oppède*
A. Ricaud, *Robion*
N. Girard, *Les Taillades*

COMMISSION AMÉNAGEMENT RURAL

Président : Christian MOUNIER

L. Daumas, *Les Beaumettes*
M. P. Ghiglione, *Cabrières d'Avignon*
J. Grand, *Cavaillon*
D. Roche, *Cavaillon*
J. Jouve, *Gordes*
R. Donnat, *Lagnes*
R. Valentino, *Maubec*
B. Brepson, *Mérindol*
J. Grégoire, *Oppède*
A. Ricaud, *Robion*
N. Girard, *Les Taillades*

COMMISSION FINANCES

Président : Maurice CHABERT

C. Aragones, *Les Beaumettes*
JC. Rebuffat, *Cabrières d'Avignon*
JC. Bouchet, *Cavaillon*
H. Roullin, *Cavaillon*
M. Derommelaere, *Cavaillon*
CH. Mounier, *Cheval-Blanc*
M. Chabert, *Gordes*
R. Donnat, *Lagnes*
R. Valentino, *Maubec*
B. Brepson, *Mérindol*
J. Grégoire, *Oppède*
P. Sintes, *Robion*
C. Badoc, *Les Taillades*

COMMISSION MÉDIATHÈQUES

Président : Claire ARAGONES

C. Aragones, *Les Beaumettes*
MP. Ghiglione, *Cabrières d'Avignon*
B. Divita, *Cavaillon*
G. Racchini, *Cavaillon*
MT. Nemrod-Bonal, *Cheval-Blanc*
R. Donnat, *Lagnes*
A. Bergier, *Maubec*
J. Combe, *Mérindol*
I. Casteau, *Oppède*
H. Rodriguez, *Robion*
N. Girard, *Les Taillades*

COMMISSION PISCINES

Président : Patrick SINTES

MP. Ghiglione, *Cabrières d'Avignon*
JP. Peyrard, *Cavaillon*
H. Roullin, *Cavaillon*
CH. Mounier, *Cheval-Blanc*
M. Chabert, *Gordes*
Ch. Clauzon, *Lagnes*
R. Valentino, *Maubec*
J. Grégoire, *Oppède*

COMMISSION TRAVAUX

Président : René VALENTINO

C. Aragones, *Les Beaumettes*
MP. Ghiglione, *Cabrières d'Avignon*
C. Léonard, *Cavaillon*
JP. Peyrard, *Cavaillon*
L. Mesle, *Cavaillon*
J. Paul, *Cheval-Blanc*
M. Chabert, *Gordes*
Ch. Clauzon, *Lagnes*
A. Bergier, *Maubec*
J. Combe, *Mérindol*
J. Grégoire, *Oppède*
P. Sintes, *Robion*
N. Girard, *Les Taillades*

COMMISSION MUSIQUES ACTUELLES

Président : Marie-Paule GHIGLIONE

C. Aragones, *Les Beaumettes*
JC. Rebuffat, *Cabrières d'Avignon*
B. Di Vita, *Cavaillon*
MH. Clément, *Cavaillon*
MT. Nemrod-Bonal, *Cheval-Blanc*
J. Jouve, *Gordes*
R. Donnat, *Lagnes*
R. Valentino, *Maubec*
I. Casteau, *Oppède*
H. Rodriguez, *Robion*

COMMISSION POLITIQUE ÉNERGÉTIQUE

Président : Jean GREGOIRE

C. Aragones, *Les Beaumettes*
MP. Ghiglione, *Cabrières d'Avignon*
V. Delonnette, *Cavaillon*
L. Paignon, *Cavaillon*
CH. Mounier, *Cheval-Blanc*
J. Jouve, *Gordes*
Ch. Clauzon, *Lagnes*
R. Valentino, *Maubec*
J. Combe, *Mérindol*
A. Ricaud, *Robion*
C. Badoc, *Les Taillades*

COMMISSION TOURISME

Président : Robert DONNAT

C. Aragones, *Les Beaumettes*
JC. Rebuffat, *Cabrières d'Avignon*
M. Bassanelli, *Cavaillon*
B. Divita, *Cavaillon*
F. Borel, *Cheval-Blanc*
M. Chabert, *Gordes*
R. Valentino, *Maubec*
J. Combe, *Mérindol*
J. Grégoire, *Oppède*
H. Rodriguez, *Robion*
N. Girard, *Les Taillades*

COMMISSION CAMPINGS

Président : Nicole GIRARD

C. Aragones, *Les Beaumettes*
JC. Rebuffat, *Cabrières d'Avignon*
M. Bassanelli, *Cavaillon*
P. Courtecuisse, *Cavaillon*
J. Paul, *Cheval-Blanc*
J. Jouve, *Gordes*
Ch. Clauzon, *Lagnes*
R. Valentino, *Maubec*
J. Combe, *Mérindol*
J. Grégoire, *Oppède*
H. Rodriguez, *Robion*

Mais aussi des élus représentant LMV dans les syndicats :

SIRTOM

Le SIRTOM de la région d'Apt est un syndicat mixte ayant pour objet la réalisation et la gestion des équipements nécessaires à la gestion des déchets ménagers et assimilés, ainsi que la gestion et l'organisation de la collecte. Le SIRTOM exerce l'intégralité de la compétence transfert et traitement. En ce qui concerne les collectes, une partie de la compétence est exercée directement par LMV : collecte des ordures ménagères.

www.sirtom-apt.fr

SIECEUTOM

Le SIECEUTOM est un Syndicat Mixte Intercommunautaire pour l'étude, la construction et l'exploitation d'une unité de traitement des ordures ménagères auquel LMV a délégué la compétence traitement. Ce traitement porte sur les ordures ménagères résiduelles et les emballages ménagers issus de la collecte sélective.
Christian MOUNIER, Président
www.sieceutom.fr

SCOT

Le schéma de cohérence territoriale (SCOT) est l'outil de conception et de mise en œuvre d'une planification intercommunale. Il est un outil de gestion de nos espaces.
Gérard DAUDET, Président
www.scot-cavaillon-coustellet-islesurlasorgue.com

SITUATION

Luberon Monts de Vaucluse compte 48 000 habitants répartis sur 11 communes dont 26 000 pour la ville centre, Cavaillon ; le territoire compte un des plus beaux villages de France, Gordes et des villages pittoresques dont l'un des points de rencontre est Coustellet. Située au cœur du Parc Naturel Régional du Luberon, à proximité d'axes de communication majeurs, LMV forme un territoire cohérent sur le plan économique, touristique et environnemental.

48 000 habitants

7 compétences exercées

42 élus
300 agents permanents
46 bâtiments communautaires

13 crèches
9 médiathèques
1 point lecture
4 déchetteries
1 office de tourisme communautaire (4 sites)
2 campings intercommunaux
2 piscines
2 lieux de musiques actuelles

le territoire LMV

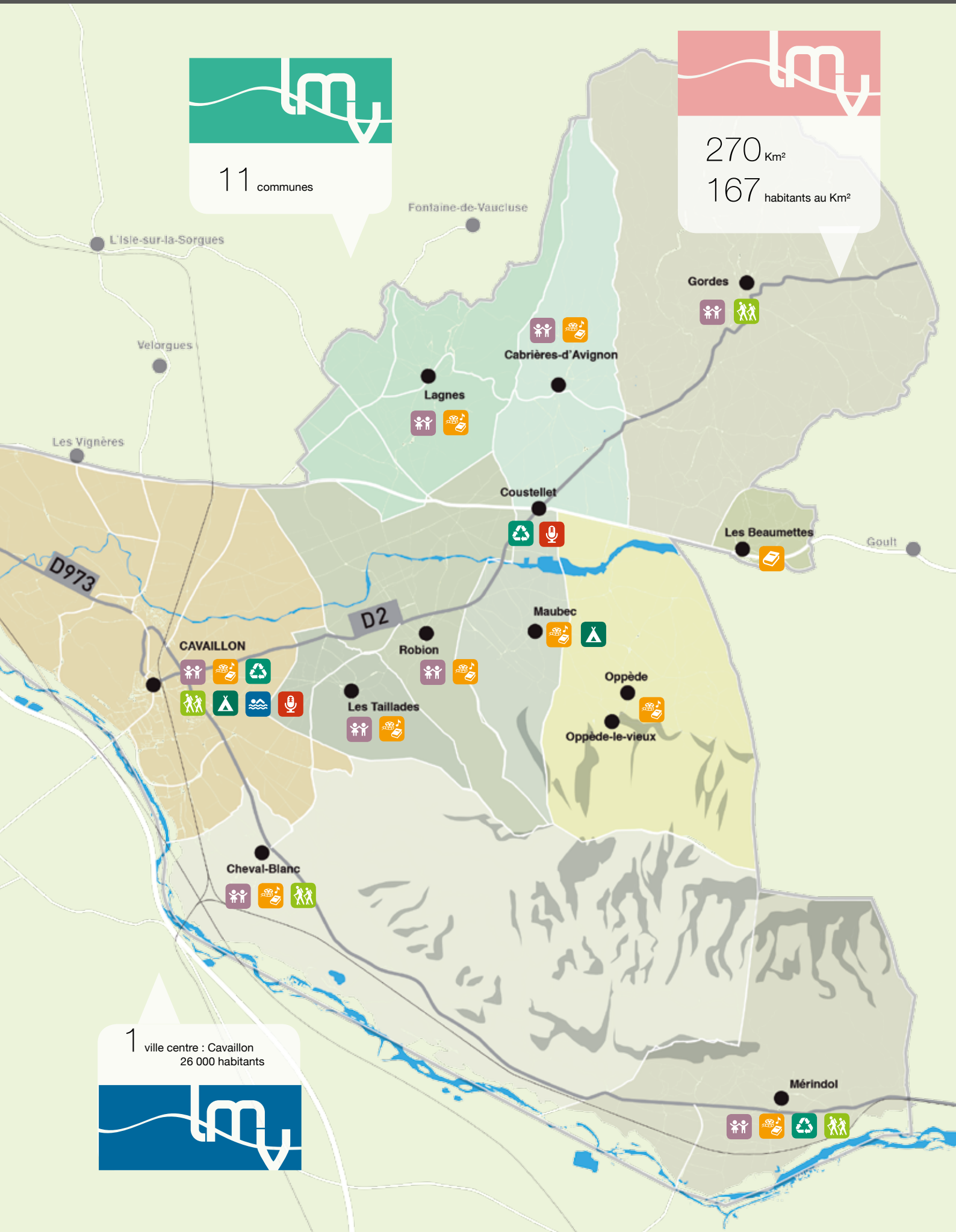
11 communes
270 Km²
167 habitants au Km²
Fontaine-de-Vaucluse
L'Isle-sur-la-Sorgues
Velorgues
Les Vignères
Gordes
Cabrières-d'Avignon
Lagnes
Coustellet
Les Beaumettes
Goult
D973
D2
Maubec
Robion
CAVAILLON
Oppède
Les Taillades
Oppède-le-vieux
Cheval-Blanc
Mérindol
1 ville centre : Cavaillon
26 000 habitants

Interview de Franck Delahaye, directeur de l'Office de Tourisme

Depuis le 1er mars 2015, l'office de tourisme communautaire s'étend de Cavaillon à Gordes.

Tourisme

Qui est Franck Delahaye ?
Originaire du Var, Franck Delahaye, après diverses expériences dans le développement commercial et évènementiel de grands sites patrimoniaux et touristiques, s'est tourné en l'an 2000 vers le secteur des institutionnels du Tourisme. A la tête d'Offices de Tourisme de grandes destinations touristiques comme Lourdes et Carcassonne, il est devenu au fil des années un spécialiste de la mise en marché tout particulièrement sur l'Asie, l'Amérique du Nord et le Brésil.
Il dirige le nouvel Etablissement Public Industriel et Commercial "Office de Tourisme Luberon Monts de Vaucluse" depuis avril 2015.
« Ce qui m'a séduit : La volonté marquée de mes élus à "penser" le Tourisme différemment en positionnant cette nouvelle structure comme un véritable levier de développement économique. Cette ambition permettra à notre Office de Tourisme de mettre en place, un nouveau mode opératoire, organisationnel et financier qui aura pour vocation de tirer notre territoire vers l'excellence et la qualité ».

« Depuis mon arrivée, la priorité a été, à la veille de la saison touristique, de restructurer les différents points d'accueil (relookage, management d'équipe…), de créer de nouveaux outils de communication papier et numérique et de commencer à retisser du lien avec les différents partenaires (Etat, Région, Département…).
Pour autant, le travail ne fait que commencer et de nombreux chantiers restent à ouvrir dans les prochains mois avec entre autres, l'élaboration d'une stratégie de communication, la création d'un observatoire de l'économie touristique local, la diffusion d'information en mobilité (dématérialisation des points d'information sur le territoire), le développement des nouvelles technologies de l'information et de la communication, la commercialisation et la structuration des acteurs locaux en phase avec les besoins de nos clientèles…
Sans oublier à moyen terme, le classement de l'Office de Tourisme Intercommunal en Catégorie II (voir à plus long terme en Catégorie I) englobant divers points importants comme la marque "Qualité Tourisme", le label "Tourisme et Handicap" et le développement des "NTIC" (application, réseaux sociaux, bornes interactives multilingues, bornes Wi-Fi…).
Ce travail de fond ne sera possible qu'avec une volonté très forte d'avancer communément vers ces objectifs. Mon Equipe est prête à relever l'ensemble de ces défis. »

CHIFFRES CLÉS

juillet-août 2015
dans les campings intercommunaux de

La Durance
à Cavaillon
Ouvert du 1er avril au 30 septembre

125 emplacements

10 600 nuitées
en juillet / août

Durée du séjour, en moyenne
6 jours

5 saisonniers
recrutés pour la saison.

1 agent permanent

Les Royères du Prieuré
à Maubec
Ouvert du 1er avril au 15 octobre

75 emplacements

4200 nuitées
en juillet / août

Durée du séjour, en moyenne
5 jours

1 saisonnier
recruté à temps non complet.

1 agent permanent

TENDANCES 2015

Office de Tourisme de Cavaillon, points infos Mérindol et Cheval-Blanc

Fréquentation
La clientèle française est en baisse mais représente encore 60% de nos visiteurs dont près de 20% de vauclusiens.

Des marchés étrangers essentiellement européens.
TOP 5 :
1. Belgique 31%
2. Italie 18%
3. Allemagne 16%
4. Royaume Uni 6%
5. Amérique du Nord (USA - Canada) 6%

Demandes les plus fréquentes
- Plan du territoire
- Via Ferrata
- Que faire ?
- Les transports
- Festivités et marchés
- Information sur les randonnées

Activités de l'été
4 visites et balades estivales proposées
20 sorties "balades naturalistes" et "Histoire & terroir"

Office de Tourisme de Gordes

Fréquentation
La clientèle française bien qu'en forte baisse représente 55% de la fréquentation de l'Office durant l'été. *La clientèle de proximité représente 35% de notre fréquentation (PACA, Rhône Alpes et Languedoc Roussillon)*

La clientèle étrangère importante en été représente 45% de fréquentation.
TOP 5 :
1. Asie du Sud Est et Chine 22 %
2. Italie 16%
3. Allemagne 12%
4. Belgique 9%
5. Amérique du Nord (USA-Canada) 9%

A noter une forte augmentation de la clientèle espagnole et plus particulièrement catalane avec 8% de fréquentation.

Demandes les plus fréquentes
- Plan et informations pratiques
- Proche environnement (Abbaye de Sénanque, village des bories, musée de la lavande…)
- Autres villages perchées
- Festivités

Activités de l'été
Des visites de Gordes en anglais et français ainsi que des nocturnes.

MEMO

Office de Tourisme Luberon Monts de Vaucluse à CAVAILLON
Place François Tourel - 84300 Cavaillon
tél: 04 90 71 32 01
cavaillon@luberonmesvacances.com

Office de Tourisme de GORDES
Place du Château - 84220 Gordes
tél : 04 90 72 02 75
gordes@luberonmesvacances.com

Point Info Tourisme MÉRINDOL
tél : 04 90 72 88 50

Point Info Tourisme CHEVAL-BLANC
tél : 04 90 04 52 94

La Taxe de séjour

Depuis le 1er janvier 2015, la taxe de séjour est unifiée et perçue au réel sur le territoire Luberon Monts de Vaucluse (LMV).
Chaque propriétaire d'un hébergement touristique doit collecter la taxe de séjour auprès de ses hôtes.

Afin de faciliter le reversement des produits issus de la taxe de séjour, un site internet dédié est accessible aux propriétaires d'un hébergement : **https://lmv.taxesejour.fr**

POUR MÉMO
mail : lmv@taxesejour.fr
tél. 04 90 20 53 08

Programme Territoire à Energie Positive et à Croissance Verte

Luberon Monts de Vaucluse a été retenue, comme sept autres intercommunalités sous l'égide du Parc naturel régional du Luberon, territoire à énergie positive et à croissance verte.
Cette labélisation va permettre à LMV et à ses communes, de bénéficier de subventions pour des travaux liés à la réduction de la consommation d'énergie, à la diminution des émissions de gaz à effet de serre, à la production d'énergies renouvelables, à la promotion de l'éducation à l'environnement ou encore à la préservation de la biodiversité.
Les Communes de Cavaillon, Oppède et les Taillades vont ainsi recevoir plus de 104 000 € de subventions pour la rénovation de leur éclairage public. D'autres demandes de subventions seront présentées dans les prochains mois, permettant ainsi à notre territoire de montrer son exemplarité en matière d'environnement.

action environnementale

objectif : zéro déchet LMV candidate

L'appel à projet "zéro déchet" porte sur des actions qui doivent permettre de contribuer aux objectifs nationaux, de réduction des déchets de 10% sur la période 2010-2020, fixés dans la loi de transition énergétique pour la croissance verte.
Par le passé, LMV a déjà été engagé dans un programme similaire (Programme local de prévention), ce qui lui a permis de recevoir des aides financières couvrant le coût des actions engagées.
La candidature de LMV a de fortes chances d'être retenue en raison des actions déjà mises en œuvre qui en font une collectivité pilote, en matière de gestion des déchets, en région PACA.

PASS DÉCHETTERIE

Votre pass déchetterie en un clic !
Faites votre demande sur
www.luberonmontsdevaucluse.fr
(rubrique environnement)

Vos déchetteries communautaires

LMV gère deux déchetteries à Cavaillon et Mérindol. Un espace dédié aux déchets verts sur Cavaillon est également géré par la Communauté. La déchetterie de Coustellet, ouverte aux habitants du territoire, est quant à elle gérée par le SIRTOM de la région d'Apt.

Du nouveau, au premier semestre 2016, les travaux de construction d'une nouvelle déchetterie débuteront à Mérindol, Lieu-dit les hauts-Isclons. Les autorisations administratives, permettant de construire et d'exploiter l'équipement sont en cours.

HORAIRES

De larges horaires et jours d'ouverture, pour répondre aux besoins du plus grand nombre.
Astuce : trop d'attente ? Préférez le jeudi, jour où la fréquentation des sites est la plus faible !

	en été (jusqu'au 31/10)	en hiver (jusqu'au 14 février)
Mon espace vert Cavaillon	du mardi au samedi de 8h à 12h et de 14h à 18h le dimanche de 9h à 12h Ouverte les jours fériés (sauf 1er mai)	du mardi au samedi de 9h à 12h et de 14h à 17h le dimanche de 9h à 12h Ouverte les jours fériés
Puits des Gavottes Cavaillon	du lundi au samedi de 8h à 12h et de 14h à 18h	du lundi au samedi de 9h à 12h et de 14h à 17h
Mérindol	le mercredi de 7h45 à 11h45 et le samedi de 8h30 à 12h30	
Coustellet	le lundi et du mercredi au samedi de 8h à 12h et 14h à 17h	

CHIFFRES CLÉS

1

19,92 €/habitant
c'est le coût annuel de gestion des déchetteries
(moyenne française : 20€/ hab.)

81 tonnes de déchets verts réutilisés
les végétaux collectés sur "Mon espace vert" sont broyés chaque mois. Utilisé comme paillage pour protéger les sols, ou dans les composteurs pour absorber l'humidité des épluchures, le broyat est l'allié des jardins. **LMV améliore la qualité du broyat et a affiné sa granulométrie.**

Les données sont issues du rapport annuel 2014.

77% des déchets sont valorisés
recyclage, réemploi et valorisation énergétique (producteur de chaleur à partir de l'incinération).
1/3 des apports sont des encombrants. C'est la seule catégorie de déchets qui n'est pas valorisée, mais enfouie (à Entraigues sur la Sorgue).

gravats → Concassés et réutilisés à Cavaillon (84)

Ferraille → Recyclée à 100% à Monteux (84)

Cartons → Recyclés 5 à 7 fois à Laveyron (26)

Bois → Valorisation à 95% en panneaux de particules aux Angles (30)

Déchets électriques → Démantelés à Beaucaire (30), puis recyclés et valorisés énergétiquement

Toxiques → Dépollués et valorisés énergétiquement à Beaucaire (30)

Végétaux → Compostés à Chateaurenard (13)

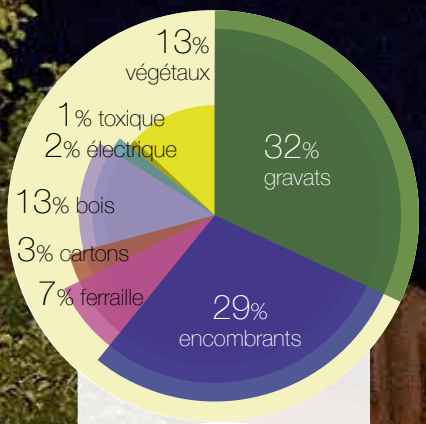

Cavaillon
Puits des Gavottes
3 964 tonnes
+ 8% entre 2013-2014
110 visites/jour

Cavaillon
Mon espace vert
1 852 tonnes
+ 44% entre 2013-2014
98 visites/jour

Coustellet
3 111 tonnes
+ 9% entre 2013-2014

Mérindol
561 tonnes
+ 17% entre 2013-2014
23 visites/jour

Distri-compost

Opération “Distri compost” réussie
10m³ de compost réalisés à partir des végétaux de Mon espace vert ont été offerts en juin dernier. Cet essai concluant, félicité par un bon nombre d’entre vous, sera reconduit prochainement.

Ambition LMV

LMV a signé dernièrement des contrats territoriaux de collecte avec les derniers nés des éco-organismes agréés par l’État, **ECO-MOBILIER** pour la valorisation des meubles usagés (armoires, tables, matelas, chaises, canapés…) et **ECO-DDS** pour le traitement des déchets toxiques des ménages (solvants, peinture, produits phytosanitaires...). Cette initiative permet de détourner les meubles de la mise en décharge, et d’économiser des frais de transport et de traitement.

site LMV

Le site Internet www.luberonmontsdevaucluse.fr se veut intuitif et au plus près des habitants de l'intercommunalité.

Un site internet qui repositionne l'habitant comme un acteur qui pourra à l'aide des multiples entrées, trouver l'information utile.

Un site internet qui présente un contenu pratique avec les services rendus à la population ; ainsi une véritable interaction entre LMV et ses habitants est rendue possible.

Un site internet avec des fonctionnalités innovantes, toujours 'connecté' sur un mode conversationnelle, de recommandation et de partage de contenus.

Un site internet accessible à tous.

nouveau site internet

www.luberonmontsdevaucluse.fr

NEWS LETTER
BLOG
Zone d'activité aux Taillades
@BelAir
Crèche d'entreprises
@GrandProjet
COUSTELLET
Agenda culturel de la rentrée
@médiathèques
En direct avec les élus
Gérard Daudet
C'est la rentrée à la piscine Roudière
@ActivitésAquatiques
brières d'Avignon
Cavaillon
Cheval-Blanc
Gordes
Lagnes
Les Beaumettes
Les Taillades
Maubec
Mérindol
Oppède
Robion

AMÉNAGER LE TERRITOIRE

LMV a confié au Syndicat Mixte d'Aménagement de la Durance (SMAVD) la réalisation des études et de la construction d'une digue de protection des crues de la Durance, sur la Commune de Cheval-Blanc. Ce projet s'inscrit dans le cadre d'une convention de maîtrise d'ouvrage déléguée.

La digue d'une longueur totale de 2,7 km protégera les populations de Cheval-Blanc et du sud de Cavaillon et permettra d'ouvrir à l'urbanisation de nouvelles zones d'activités.
LMV conduit depuis plusieurs mois des acquisitions foncières, situées sur l'emprise de la digue, auprès d'une vingtaine de propriétaires privés auxquels s'ajoutent la Commune de Cheval-Blanc et la SNCF.

Le démarrage des travaux est prévu en décembre 2015.
Le coût des travaux est estimé à 6 500 000 € TTC.
En ce qui concerne leur financement, il se répartit comme suit :
LMV : 60 %
Département : 20%
Région : 20%

Dans le même temps, LMV mène une étude sur les espaces stratégiques en mutation, souhaitée par les Services de l'Etat. L'étude devra répondre à un double objectif :
- définir la programmation économique du site,
- démontrer que le périmètre nouvellement urbanisé, répondra aux critères définis par la "Doctrine Rhône", permettant l'urbanisation de territoires labélisés "espaces stratégiques en mutation".

DIGUE DE CHEVAL-BLANC

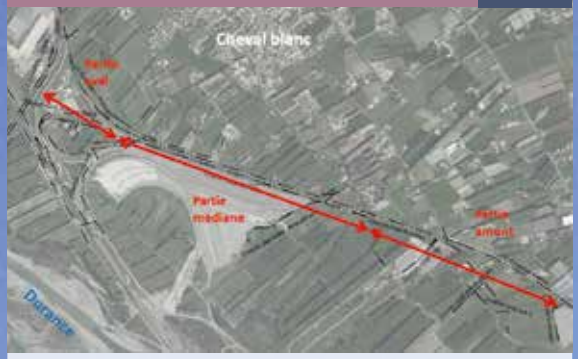

ASPECTS RÈGLEMENTAIRES DU PROJET :

La réalisation de la Digue des Iscles de Milan a été autorisée par la prise par le Préfet de Vaucluse, de 2 arrêtés :
DU 18 MAI 2015 portant autorisation au titre de l'article L. 214-3 du code de l'environnement et déclaration d'intérêt général ;
DU 16 JUIN 2015 déclarant d'utilité publique le projet de réalisation d'une digue de protection contre les crues de la Durance, sur la commune de Cheval-Blanc, emportant mise en compatibilité du plan local d'urbanisme de la commune de Cheval-Blanc et déclarant cessibles les parcelles nécessaires à la réalisation de l'opération.

grands projets d'aménagements

REQUALIFICATION URBAINE DE COUSTELLET

Les travaux d'aménagement s'étendent sur la route départementale, du carrefour RD2/RD900, en direction de Robion ; ils affirment le caractère urbain du lieu, offrent de nouveaux chemins piétonniers et pistes cyclables, permettent ainsi l'accessibilité à tous tout en favorisant les modes de transports doux avec la traversée de la véloroute : véritable épine dorsale de Coustellet.
Les travaux de la première tranche sont terminés depuis juin 2015.
La 2ème tranche débutera à l'automne.
Participation financière :
- LMV 698 417 € HT
- Maubec 20 000 € HT
- Conseil Départemental 513 706 € HT

Photo prise lors du point étape des premiers travaux, le 15 juillet 2015. En présence du Président de l'intercommunalité, de la Sous-Préfète de l'arrondissement d'Apt, du Président du Conseil Départemental de Vaucluse, de Monsieur le Maire de Maubec, des élus communautaires et municipaux.

CONTRAT RÉGIONAL D'ÉQUILIBRE TERRITORIAL

Le Président de LMV a signé le Contrat Régional d'Equilibre Territorial (CRET) avec le Président de la Région PACA
Les Contrats régionaux d'équilibre territorial sont mis en œuvre par la Région en direction des territoires, qui répondent à la stratégie de développement et d'aménagement durables, définie par les élus régionaux.
Le Parc naturel régional du Luberon a fédéré 5 intercommunalités co-signataires du CRET Luberon/Haute-Provence. L'enveloppe financière prévisionnelle atteint 6,7 millions d'€ dont 2,7 millions pour LMV, sur la période 2015-2017.
LMV a déposé plusieurs demandes de subvention, en cours d'attribution par la Région, pour les projets suivants :

- la réalisation d'une étude sur les espaces stratégiques en mutation, dans le cadre de l'ouverture à l'urbanisation de nouvelles zones d'activités à Cavaillon,
- l'installation de l'office de tourisme de Gordes au sein de la Charité Saint-Eutrope,
- la réalisation de travaux à la Gare de Coustellet,
- le démantèlement de la voie ferrée desservant la ZA de Cabedan permettant ainsi la poursuite de la construction de la véloroute jusqu'au centre-ville de Cavaillon,
- l'étude des accès à aménager des centres des communes vers la véloroute.

ACCUEILLIR DE NOUVELLES ENTREPRISES : ZONE D'ACTIVITÉ DE BEL AIR

Près de 4 hectares répartis en 15 lots de 1000 m² à 3000 m² seront commercialisés à l'automne 2015.
les travaux de viabilisation de la zone s'achèveront en novembre 2015 ; la commercialisation des parcelles est en cours.
Cette opération a été confiée à l'aménageur Citadis.
Le coût des travaux s'élève à 1 348 000 € TTC avec une participation du département de 88 000 € au titre de la labellisation éco-parc.

En savoir plus : service aménagement 04 90 78 82 30

Crèche d'entreprises

concilier vie professionnelle et vie familiale

Luberon Monts de Vaucluse s'emploie depuis sa création à offrir de nouvelles places d'accueil pour les jeunes enfants. Après la rénovation de la crèche de Gordes et avant l'ouverture d'une halte-garderie à Cavaillon, LMV va ainsi diversifier son offre en ouvrant à Cavaillon – Quartier des Vergers, au mois de janvier 2016, une crèche d'entreprises de 30 places qui sera accessible aux salariés des entreprises partenaires.
Les salariés pourront ainsi trouver plus facilement une solution de garde, sans que le lieu d'habitation soit un frein.
En ces temps de crise, l'accès à l'emploi est un enjeu majeur. Faciliter la garde des enfants durant le temps de travail des parents, va permettre d'améliorer le retour à l'emploi. De plus l'entreprise partenaire améliorera son attractivité lors de futurs recrutements.
En contrepartie de sa participation financière, l'entreprise bénéficiera d'avantages fiscaux.

Les travaux ont débuté en mai 2015.
La livraison du bâtiment est prévue en novembre.

Ouverture officielle au public prévue début janvier 2016.

Coût global des travaux 828 251 € TTC
Subvention Conseil Départemental : 60 000 €
Subvention CAF : 384 000 €
Communauté de Communes : 384 251 €

Pose de la première pierre – 18 juin 2015
En présence des élus de l'intercommunalité, de la représentante de la Caisse Nationale des Affaires Familiales (CNAF) et des entreprises du territoire.

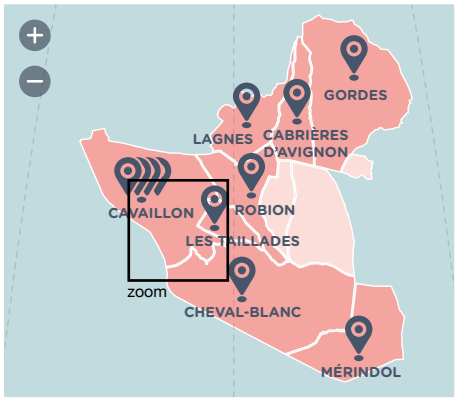

ZOOM

Durant l'été, LMV entretient ses équipements

Crèche Valentin à Cavaillon :
allée piétonne en enrobé : 8 000 €

Crèche de Mérindol :
réfection du sas d'entrée et peinture des casiers des enfants : 13 000 €

Crèche Sucre d'Orge à Cavaillon :
création d'un abri vélos : 16 000 €

Crèche de Coustellet :
mise en place d'une clôture et d"un portillon pour séparer la crèche et le RAM : 5 400 €
+ création de hublots en régie à venir

Crèche de Gordes :
réfection des peintures des dortoirs + espace de change : 6 000 €

Crèche de Robion :
création de hublots en régie

médiathèques

“Cette année, je prends ma carte lecteur !”

Luberon Monts de Vaucluse a fait de la compétence culture un élément essentiel de son programme de développement de services en privilégiant la lecture publique.
Aujourd’hui, le réseau des médiathèques est composé de neuf médiathèques et d’un point lecture nouvellement installé aux Beaumettes en avril dernier.
Sur l’ensemble du territoire, les médiathèques fonctionnent de façon harmonieuse et complémentaire : chaque usager a accès à l’ensemble des collections et peut, une fois inscrit, emprunter et restituer des documents dans la médiathèque de son choix.
Avec une offre documentaire élargie et diversifiée, des services numériques, une programmation culturelle riche, le réseau des médiathèques propose des équipements de proximité et de qualité, lieux d’échange ouverts à tous.

Tout au long de l’année, des événements culturels sont programmés sur l’ensemble du réseau.
Ainsi, le public peut se retrouver à l’occasion d’une conférence, d’un concert, d’une exposition...

★ Pour aller plus loin

https://www.facebook.com/pages/Médiathèques-intercommunales-Luberon-Monts de Vaucluse/705157756225323

www.luberonmontsdevaucluse.fr

Internet & Wi-fi

L’accès Internet dans les médiathèques intercommunales est possible.
Chacun a accès à un poste informatique pour une consultation sur place d’internet mais aussi en Wi-Fi dans toutes les médiathèques.
A la médiathèque de Cavaillon, l’espace numérique dispose de 10 postes dont 6 postes réservés aux adultes et 4 aux enfants.

Modalités d’accès

1h/jour pour les personnes inscrites
20mn/jour pour les personnes non inscrites

CHIFFRES CLÉS

220 000 documents
dont
155 000 livres
17 220 DVD
29 000 CD
10 200 magazines

prés de 17 000 adhérents

9 médiathèques

1 point lecture

1 point lecture éphémère
l'été au centre aquatique de plein air

Zoom sur le numérique

Zoom sur le numérique
Dans le réseau des médiathèques, vous pouvez aussi
Emprunter une liseuse
A la disposition du public, des liseuses peuvent être empruntées avec la carte lecteur pour une durée de 3 semaines. 250 titres dont des romans, des romans policiers, des romans en langues étrangères (allemand, anglais, espagnol, italien, néerlandais, russe).

Consulter des applications sur tablettes
Des tablettes tactiles ainsi que leurs applications sont à la disposition de tous dans les médiathèques en consultation sur place.
Afin de toucher le plus grand public possible, le service sélectionne des applications :
- Radio France, Press europ, New york Times, My Provence agenda, Skymap, Projet Voltaire, Musée d'Orsay, Arte video, Cité BD, etc…
- musique (Spotify, MusicMe, Soundcloud, MusicTV, Quello Concerts, SoundHound, etc…)
- mais aussi des applications ludo-éducatives pour la jeunesse, régulièrement remises à jour (Botanicula, Spot, Monument Valley, Windosill, The Room Two , Pompidou kids, lil'Red, Métamorphabet, etc...) Certains contenus spécialisés peuvent notamment favoriser la lecture auprès des enfants en difficulté d'apprentissage (enfants dyslexiques par exemple).

Vous connecter sur le site d'autoformation : VODECLIC
La médiathèque de Cavaillon propose un service d'autoformation en informatique 'VODECLIC' et permet de créer un compte gratuitement sur la plateforme.

Un réseau de 9 médiathèques à votre service…

Un service de navette permet de retirer et de rendre les documents dans tout le réseau, quel que soit le lieu où vous les avez empruntés.

De chez vous :
- Consultation des prêts en cours
- Réservation de documents sortis
- Prolongation des documents que vous avez empruntés
- Suggestions d'achats

LMV soutient 2 lieux culturels

Ces deux lieux diffusent des musiques actuelles, coréalisent et coproduisent ponctuellement certains évènements sur le territoire.

PROCHAINE DATE COMMUNE
Concert du 28 novembre 2015 à la Garance :
Joe Bel (première partie)
+ Faada Freddy

réserver sur
www.billeterie-legie.com
ou 04 90 78 64 64

La Gare à Coustellet

La Gare est un bâtiment communautaire aux multiples facettes. En effet, la Gare est un lieu de diffusion et de pratique culturelle. Gérée par **l'Association A.V.E.C** (Animation Vauclusienne Educative et Culturelle) depuis 1996, elle œuvre pour la diffusion artistique, l'accompagnement à la création et les pratiques amateurs dans le domaine des **musiques actuelles.**

En 2015, environ 40 concerts en production propre, coproduction, ou partenariat avec un rythme de programmation déclinées sur trois saisons : automne, hiver et été, à raison d'un à deux concerts par semaine.
Les Zapéros de juillet-août, au moment du marché paysan : sur une scène extérieure devant 500 personnes chaque mercredi, mêlant habitants et vacanciers. La Gare propose une programmation variée entre artistes locaux, nationaux et internationaux.

Vers l'obtention du label national : Scène de Musiques Actuelles
Le projet artistique et culturel de l'association AVEC LA GARE s'inscrit dans une forte implication territoriale, en complémentarité avec les partenaires et acteurs du territoire agissant dans les mêmes secteurs : la diffusion, la production, l'accompagnement… tout comme une SMAC.
Un projet de convention pluriannuelle d'objectifs unissant les différents partenaires est en cours de finalisation.

MÉMO

La Gare
105 Quai des Entreprises
84660 Maubec-Coustellet
Tél. 04 90 76 84 38
http://www.aveclagare.org/

La Garance
Rue du Languedoc - B.P 10205
84306 Cavaillon cedex
Tél. 04 90 78 64 64
http://www.lagarance.com/

La Garance à Cavaillon

La Garance est un lieu de production artistique labellisé “scène nationale”.

Une scène nationale a pour missions :
• de **s’affirmer comme un lieu de production artistique de référence nationale**, dans les domaines de la culture contemporaine.
• d’organiser **la diffusion et la confrontation des formes artistiques en privilégiant la création contemporaine.**
• de participer dans son aire d’implantation **à une action de développement culturel.**

FLASH SUR…

Le parcours de Joe Bel de la Gare à la Garance…
Programmée à la Gare en juillet 2013 dans le cadre de la 4e édition des Zapéro-Concerts, puis en mars 2014 lors de la première tournée de concerts chez l’habitant “home sweet tour”, elle sera sur la scène de la Garance le **28 novembre** pour son second EP “hit the roads” sorti en mars 2015.
facebook/**JoeBel**Officiel

Centre aquatique de plein air

Une saison exceptionnelle marquée par de nouvelles activités aquatiques

LMV a souhaité élargir la période d'ouverture ; ainsi l'équipement a été ouvert au public du 3 juin au 13 septembre. Sa situation géographique, ses équipements, son offre de loisirs et sa proximité du camping intercommunal la Durance sont de réels atouts.
La nouvelle programmation des activités aquatiques avec des séances d'aquabikes a séduit les habitants et visiteurs de l'été.

CHIFFRES CLÉS

Un équipement accessible,
pensé et conçu pour tous

3 bassins de baignade

Une fréquentation instantanée fixée par la réglementation à
840 personnes.

Un parc ombragé de
2 hectares

Des activités ludiques et une offre culturelle
avec la bibliothèque de plein air

LES CHIFFRES DE L'ÉTÉ

Près de 35 000 entrées
de juin à mi-septembre

35 % d'évolution
en juillet/août 2015
par rapport à 2014

80 séances
(aquabike et aquagym)
proposées sur 3 mois
avec près de 1500 personnes accueillies

En moyenne 15 personnes
accueillies pour une séance d'aquabike
et 25 personnes
pour l'aquagym

9 usagers sur 10
résident sur le territoire LMV

Au quotidien, une équipe de
13 agents
(maitres-nageurs, agents d'entretien, agents techniques, agents d'accueil, médiateurs, animateurs)

25 saisonniers
recrutés du juin à septembre

Piscine couverte Roudière

Depuis sa réouverture le 14 septembre 2015, la piscine bat son plein...

Les nouvelles activités aquatiques proposées affichent complet. Près de 300 personnes y participent chaque semaine.

MÉMO

Piscine couverte
Alphonse Roudière
04 90 78 19 19

L'établissement se situe au quartier de la Clède à Cavaillon et il est équipé d'un bassin de 25 mètres de longueur par 10 mètres de largeur.

en savoir plus :
www.luberonmontsdevaucluse.fr

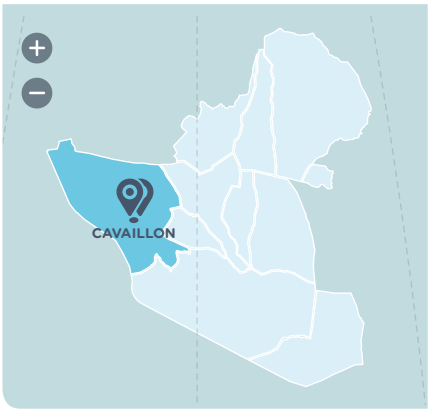

HORAIRES

en période scolaire
lundi et jeudi
12h-13h30 / 18-20h
mercredi
16h-19h
vendredi
12h-13h30
samedi
13h30-19h
dimanche
9h-13h

Nouveaux horaires
en période des petites vacances scolaires
lundi et jeudi
12h-19h
mardi / mercredi
vendredi
15h-19h
samedi
14h-19h
dimanche
9h-13h

Budget 2015

Fonctionnement

Luberon Monts de Vaucluse compte près de 300 agents affectés principalement aux missions d'accueil des jeunes enfants, à l'animation des médiathèques et des piscines, à la gestion des déchets ménagers et aux politiques de développement du territoire.
Les charges de fonctionnement sont donc composées des charges générales de ces services, des charges de personnel correspondantes mais également des participations à divers syndicats qui agissent pour le compte de la communauté, comme les syndicats de traitement des ordures ménagères.
Luberon Monts de Vaucluse verse à ses communes membres des fonds de concours. D'un montant global de 1,5 m d€ en 2015, cette aide financière apportée aux 11 communes permet de contribuer à la réalisation de certains de leurs projets prioritaires. A cela, s'ajoutent 12 m d'€ correspondant à la compensation des recettes perçues par LMV après transfert des compétences à l'intercommunalité.
Les recettes de fonctionnement proviennent des impôts versés par les entreprises et les ménages, des participations de la CAF et d'autres partenaires publics et du produit des services (piscines, crèches, médiathèques, marchés de Coustellet…).

ZOOM

Le budget communautaire s'établit à 44 millions d'€ dont 34 millions d'€ consacrés au fonctionnement et 10 millions d'€ consacrés à l'investissement.

Priorité aux investissements

L'investissement est la priorité de LMV permettant la création ou la rénovation d'équipements pour le public, le renouvellement des matériels et surtout la création de nouveaux espaces économiques pour le développement et l'installation de nouvelles entreprises sur le territoire.

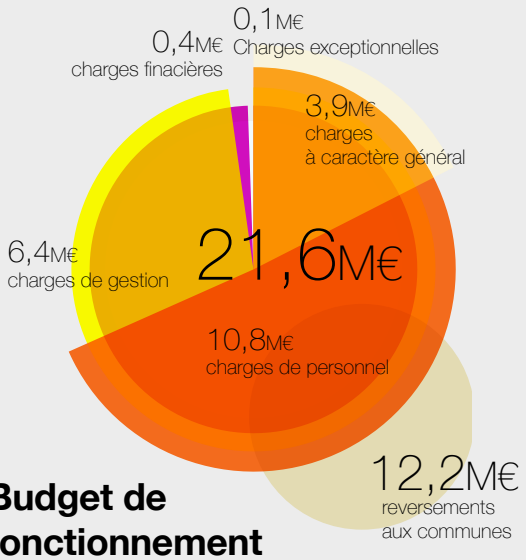

Budget de fonctionnement

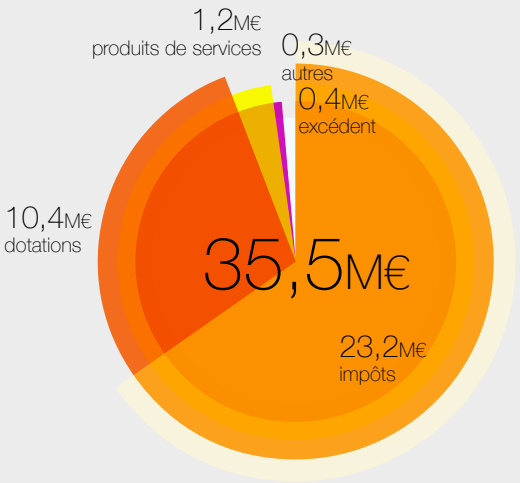

les principaux investissements 2015

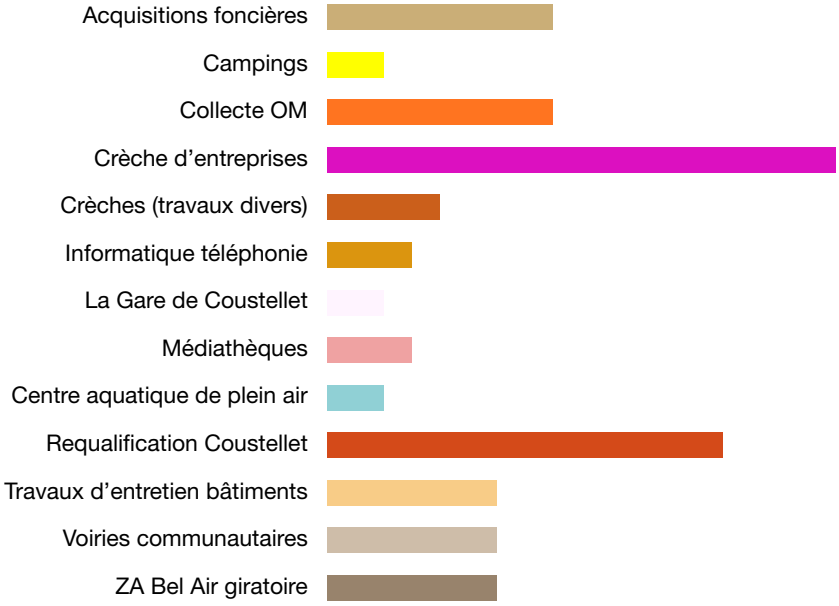

Schéma de mutualisation

La mutualisation de moyens entre les intercommunalités et les communes devient une obligation en 2015. Elle se traduit par l'adoption d'un schéma de mutualisation par les assemblées des élus communautaires et municipaux de chaque commune.
Luberon Monts de Vaucluse n'a pas attendu cette obligation légale pour travailler avec les communes. Depuis la création de la communauté de communes, des synergies ont été trouvées, entrainant des sources d'économies importantes sur les commandes de fournitures, sur la réalisation de travaux, sur le prêt à titre gratuit de matériel entre les collectivités.
Une nouvelle étape a été franchie au 1er juin avec la création d'un service commun, chargé de l'instruction des autorisations du droit des sols.

ZOOM

sur le service commun Instruction du droit des sols

En raison de l'arrêt de l'intervention des Services de l'Etat, Luberon Monts de Vaucluse a décidé la création d'un pôle d'instruction des autorisations d'urbanisme, sous la forme d'un service mutualisé.

Les Communes suivantes ont adhéré à ce nouveau service : Les Beaumettes, Cabrières d'Avignon, Cavaillon, Cheval-Blanc, Lagnes, Maubec, Mérindol, Oppède, Robion et Les Taillades.

Les missions du service consistent à réaliser l'instruction des quelques 1 200 autorisations d'urbanisme délivrées chaque année: permis de construire, certificats d'urbanisme, permis d'aménager, déclarations préalables et permis de démolir.
Le pôle Autorisation du Droit des Sols est constitué de 5 instructeurs et d'un secrétariat.
Le service est ouvert au public et sur rendez-vous du lundi au vendredi de 8h30 à 12h00.
Les contacter :
04 88 85 60 25
instructionadslmv@c-lmv.fr

Un Plan Pluri annuel d'Investissement (PPI)

LMV a élaboré un Plan pluri annuel d'investissement pour les années 2015-2019, inscrivant clairement le développement économique et touristique comme priorité communautaire, tout en préservant la conduite des politiques publiques en faveur de la petite enfance, de la culture (médiathèques et musiques actuelles), des sports (piscines) et de l'environnement.

L'année 2015 est marquée par une baisse importante des dotations de l'Etat et de la contribution à des fonds de soutien à d'autres collectivités qui représentent un coût de plus de 650 000 €. Ce désengagement de l'Etat va se poursuivre contraignant LMV à rechercher plus de mesures d'économie sur son fonctionnement et à privilégier des choix d'investissement générant, dans les prochaines années, des recettes supplémentaires.
D'autres budgets, dits budgets annexes, sont votés par les élus communautaires pour la gestion des campings ou la réalisation de zones d'activités.

www.luberonmontsdevaucluse.fr

SITE INTERNET

Découvrir

Développer

Situer

Préserver

Investir

Accueillir

Connaître

Participer

Sortir

Se divertir

VOS CONTACTS

Luberon Monts de Vaucluse
COMMUNAUTÉ DE COMMUNES

Luberon Monts de Vaucluse
315 avenue Saint Baldou
84300 Cavaillon
04 90 78 82 30
accueil@c-lmv.fr

Service taxe de séjour
04 90 20 53 08
lmv@taxesejour.fr

Luberon Monts de Vaucluse
ENVIRONNEMENT

Service collecte des ordures ménagères
04 90 78 82 30
collecte@c-lmv.fr

Luberon Monts de Vaucluse
PETITE ENFANCE

Maison de la Petite Enfance
191, allée Roch Pape 84300 Cavaillon
04 90 76 06 63
petiteenfance.famille@c-lmv.fr

Luberon Monts de Vaucluse
MEDIATHÈQUES

Médiathèque la Durance
60, rue Véran Rousset 84300 Cavaillon
04 90 76 21 48
mediatheque@c-lmv.fr

Luberon Monts de Vaucluse
PISCINES

Piscine couverte Alphonse Roudière
La Clède 84300 Cavaillon
04 90 78 19 19
piscines.secretariat@c-lmv.fr

Luberon Monts de Vaucluse
OFFICE DE TOURISME

Office de tourisme
Luberon Monts de Vaucluse
Place François Tourel 84300 Cavaillon
04 90 71 32 01
cavaillon@luberonmesvacances.fr
gordes@luberonmesvacances.fr
www.luberonmesvacances.com