ICI L'actu près de chez moi

n°2 - SEPTEMBRE 2022

Chère Cavaillonnaise, Cher Cavaillonnais,

Dans ce second numéro d'Ici, l'actu près de chez moi, toujours plus d'informations sur les services et les projets qui vous concernent. Les actualités de la rentrée, les rendez-vous à ne pas manquer, mais aussi un article sur l'avancement du programme de rénovation des quartiers de Docteur Ayme, Condamines et Saint-Martin. Celui-ci est plus ambitieux, avec pour objectif de nouveaux espaces de vie et l'installation de services publics en cœur de quartier. Je vous souhaite une bonne lecture !

Gérard Daudet,
Maire de Cavaillon,
Président de Luberon Monts de Vaucluse Agglomération.

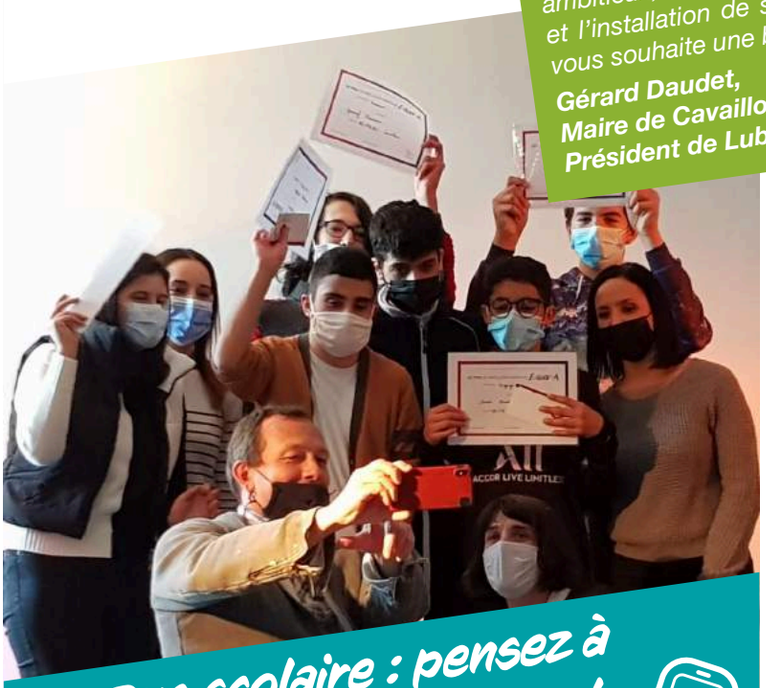

Avec « Eloquentia », je prends la parole

Des ateliers pour favoriser l'expression orale et la prise de parole seront proposés par « **Eloquentia Région Sud** » durant les vacances de la Toussaint à la médiathèque pour les jeunes de 14 à 18 ans. Les participants de la précédente promotion gardent un excellent souvenir de cette expérience si enrichissante.

• Plus d'infos auprès du service Programme de Réussite Éducative du CCAS au 04 90 78 03 45

Bus scolaire : pensez à acheter l'abonnement

C'est déjà la rentrée, pensez à acheter l'abonnement de bus de votre enfant. Grâce à l'appli « C'MONBUS », vous pouvez acheter vos abonnements et titres à l'unité et les transférer sur le smartphone de votre enfant. Il n'aura qu'à flasher le QR code présent sur la porte du bus pour valider son trajet. C'est simple, rapide et sûr ! Vous pouvez aussi acheter une carte de bus « papier » à l'accueil de la Mairie, puis à compter du 12 septembre au nouveau Pôle Mobilité situé à côté de la gare de Cavaillon.

+ d'infos : https://www.luberonmontsdevaucluse.fr/agglomeration/c-mon-bus

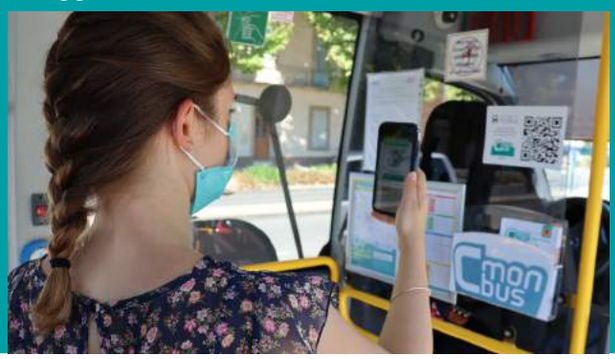

La Fête de la Science à Cavaillon

Au programme : conférences, village des sciences, stands ludiques, spectacles et surprises !

Le village des Sciences sera proposé au public scolaire le vendredi 14 octobre et accessible à tous le samedi 15 octobre de 14h à 17h30 dans la salle du Moulin Saint Julien.

Vous y découvrirez des entreprises locales venues vous faire découvrir leurs procédés scientifiques et innovants et des stands de jeux ludiques, ainsi que 2 représentations de spectacles à 14h et 15h30 à la MJC **(Places limitées, sans réservation).**

Cavaillon
La ville du Luberon

Luberon Monts de Vaucluse
AGGLOMÉRATION

En Bref

La semaine Bleue

Cette semaine dédiée aux séniors aura lieu du 3 au 7 octobre avec de nombreuses animations : ateliers équilibre, alimentation, mémoire, informatique, loto intergénérationnel dans différents lieux et un thé dansant le mardi 4 octobre à 14h salle du Moulin Saint-Julien.

Programme complet au CCAS au 04 90 78 03 45

OCRA

Reprise des activités le 5 septembre : scrabble, pétanque, gym douce, équilibre, tarot, tai chi, aqua gym, balade pédestre, atelier créatif, bridge, lotos, sorties à la journée, voyages.

Sur inscription auprès de l'OCRA au 04 90 71 67 85

Colis de Noël

Les colis de Noël pour les personnes âgées de la commune seront remis à l'OCRA le vendredi 2 décembre 2022 toute la journée.
Les inscriptions auront lieu entre le 1er et le 31 octobre. Les conditions d'âge seront précisées ultérieurement.

Renseignements CCAS au 04 90 78 03 45

La rentrée du Centre Social La Passerelle

RDV le jeudi 15 septembre à partir de 9h pour découvrir l'ensemble des activités et services proposés : sport/santé, café créatif, couture, entraide scolaire, mercredis en famille…

Les nouveautés :

- Vélo : remise en état d'un vélo et balades collectives ;
- Marche : découverte des petits chemins de Cavaillon et ses environs ;
- Santé : ateliers de sensibilisation à destination des personnes diabétiques ;
- Ateliers « spécial Séniors » (60 ans et plus) en partenariat avec la Mutualité Française ;
- Activités parents/bébés (moins de 3 ans) ;
- Aide pour trier et organiser vos papiers administratifs.

Les temps forts à venir :

Club Familles : du lundi 24 au vendredi 28 octobre de 14h à 16h ;
Nous accueillons les enfants avec leurs parents pour une semaine d'animations ;
Vide-dressing - collection automne-hiver, du mercredi 2 novembre à 9h au vendredi 4 novembre à 16h.

Nous recherchons des bénévoles !
Vous avez du temps et l'envie de participer à la vie du quartier ?
Rejoignez l'équipe de bénévoles du Centre Social !
Centre social La Passerelle : 04 90 04 51 60
lapasserelle@ville-cavaillon.fr

Le programme de rénovation urbaine amplifié ACTION!

Le programme de rénovation urbaine des quartiers de Docteur Ayme, Condamines et Saint-Martin est toujours plus ambitieux.

L'Agence Nationale de Rénovation Urbaine a donné son feu vert pour des démolitions complémentaires. Celles-ci concerneront les tours D et N ainsi que les halls 11 à 15 du bâtiment M de Grand Delta Habitat. Chaque famille concernée par les opérations de démolition sera accompagnée par des professionnels du relogement afin de proposer un habitat conforme à ses besoins.

Les partenaires du programme ont voulu agir durablement pour un quartier plus sûr, plus ouvert sur son environnement naturel et sur le reste de la ville, pour des services publics au plus près des habitants, et pour des logements réhabilités conformément aux normes les plus exigeantes.

306 nouveaux logements sociaux seront également construits dans le cadre du programme à Cavaillon et au sein des communes de Luberon Monts de Vaucluse Agglomération. Dans les quartiers, 170 nouveaux logements, non sociaux, en accession sociale à la propriété notamment, permettront de diversifier les types de logements présents.

Prévisualisation du quartier du Docteur Ayme sans les deux tours

De nouveaux espaces de vie et services publics

Les nouvelles démolitions vont permettre d'implanter de nouveaux services publics en cœur de quartier :

- La maison France Services,
- Le centre social,
- Un centre pour les jeunes,
- Une salle multifonctions,
- Une halte-garderie,
- Un espace pour les bailleurs sociaux.

Un total de 1300 m² de nouveaux équipements.

La voirie et les espaces verts seront également repensés, pour un plus grand confort des habitants.

Un programme de démolitions étendu

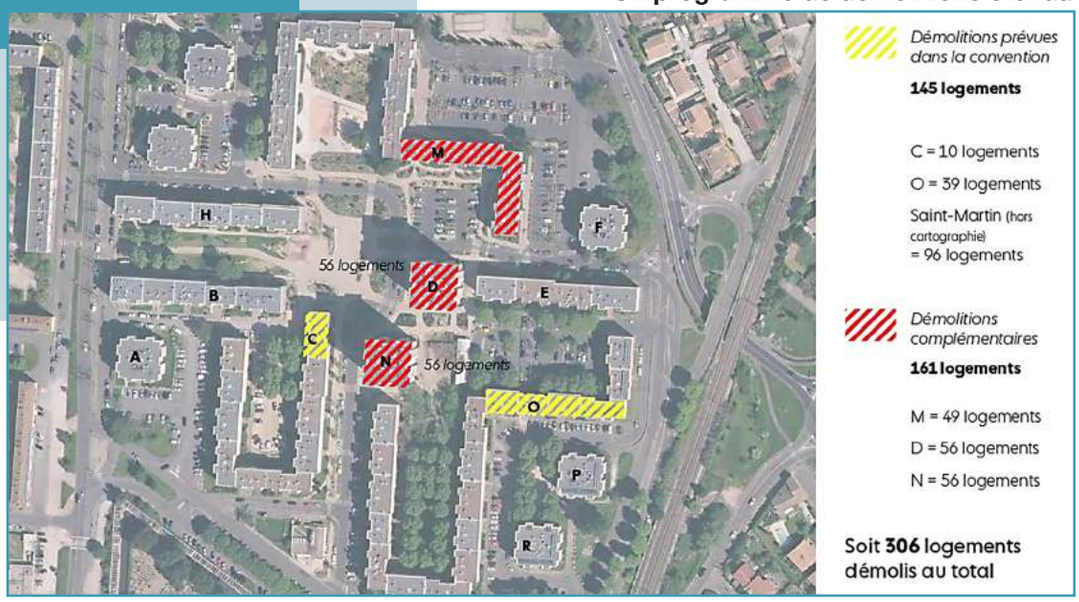

De nouvelles permanences d'accès aux droits au Point Justice

3 nouvelles permanences au Point Justice – France Services :

- SOS Avocats d'Enfants les mercredis après-midi pour les mineurs ;
- La déléguée du Défenseur des droits (relations avec l'administration, les discriminations, la protection de l'intérêt de l'enfant, etc.) ;
- UDAF pour le « Point conseil budget » le 1er lundi et le 3e jeudi matin du mois pour accompagner les personnes rencontrant des difficultés budgétaires.

Informations et prises de rdv auprès du Point Justice, 445 avenue Raoul Follereau, 04 90 78 02 00

point-justice
informer, orienter, aider

L'apprentissage de la langue française

La plateforme d'apprentissage de la langue française accompagne toute personne majeure en situation régulière qui souhaite améliorer son niveau de français.
Inscriptions auprès du centre social la Bastide du lundi 5 au vendredi 23 septembre 2022. Démarrage des cours la semaine du lundi 10 octobre 2022.
L'adhésion au centre social est obligatoire (12 euros).
Centre social la Bastide, 835 route de Pertuis à Cavaillon, 04 90 71 39 95

Forum Métiers de la défense et de la sécurité

Venez rencontrer l'armée de terre, l'armée de l'air et de l'espace, la douane, la police nationale, l'administration pénitentiaire, les pompiers, la police municipale, **le jeudi 29 septembre prochain de 14h à 17h à la salle du Moulin Saint Julien**, pour découvrir leurs missions, leurs métiers et les nombreuses opportunités de carrière que vous offrent ces institutions.

La place de l'emploi revient à Cavaillon

Organisée par notre partenaire le Pôle emploi de Cavaillon, cette manifestation toute dédiée à l'emploi aura lieu le 13 octobre prochain aux abords du centre commercial Bravo de 13h à 17h. Venez nombreux.

Cavaillon
La ville du Luberon

Luberon Monts de Vaucluse
AGGLOMÉRATION

Directeur de la publication : Gérard Daudet
Création : La Vache Noire Sud
Impression à 3000 exemplaires par RIMBAUD Cavaillon