Luberon Monts de Vaucluse
Une Communauté de Communes
315 av. Saint Baldou - 84300 CAVAILLON

LES REFLEXES POUR BIEN TRIER

Gagnez de la place ! Aplatissez les bouteilles plastiques (sur les côtés et non de haut en bas) **et les cartons** (sans les déchirer).

Bien vider les emballages !
(inutile de les laver)

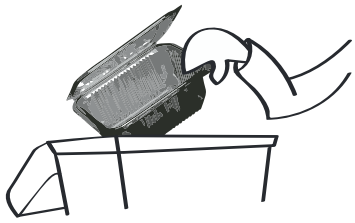

Faites simples ! Déposez les emballages en vrac et sans les imbriquer.

Pas de déchets coupants tranchants ou toxiques !
Ils nuisent à la qualité du tri et peuvent blesser les agents de collecte et de tri

QUESTIONS/REPONSES
04 90 78 82 30

adelphe ecofolio

Création www.studio-retrosatana.fr / Impression Rimbaud Cavaillon / © fotolia.fr

EMBALLAGES PLASTIQUES

Bouteilles, bidons, flacons, pots et barquettes, sachets et films plastiques

EMBALLAGES CARTONS

Cartons, boîtes et briques alimentaires

EMBALLAGES METALLIQUES

Boîtes, cannettes, barquettes en aluminium, aérosols

Objets en plastique (jouets, tuyaux...) → **DANS LA POUBELLE ORDURES MENAGERES**

Je dépose dans ma POUBELLE JAUNE ou dans mon SAC JAUNE

A sortir la VEILLE au SOIR
collecté le
- ❑ *lundi*
- ❑ *mardi*
- ❑ *mercredi*
- ❑ *jeudi*
- ❑ *vendredi*

EMBALLAGES VERRES

Bouteilles, bocaux et pots

Pots de fleur, vitres, porcelaines, faïences, vaisselles, couvercles et bouchons, bouteilles de parfum → **DANS LA POUBELLE ORDURES MENAGERES**

Je dépose dans la BORNE VERTE

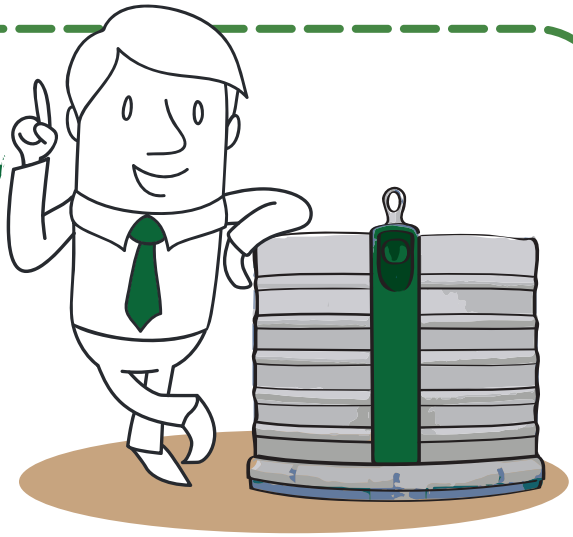

Tous les PAPIERS

Journaux, papiers, annuaires, prospectus, magazines, enveloppes, livres et papiers, impressions

Papiers gras, couches culottes, papiers peints → **DANS LA POUBELLE ORDURES MENAGERES**
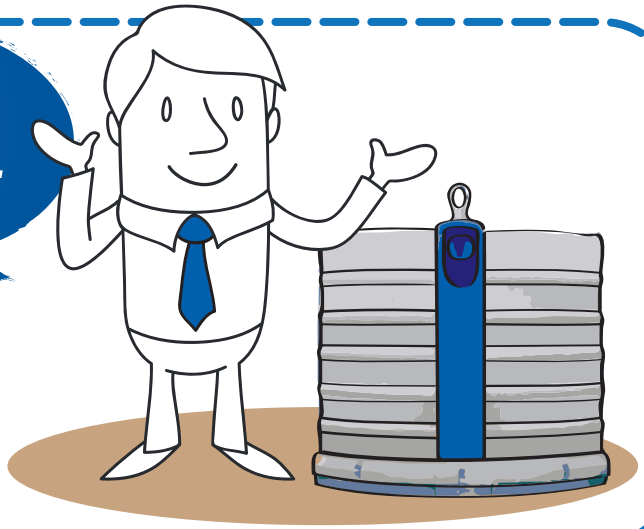
Je dépose dans la BORNE BLEUE