lmv #12

Luberon Monts de Vaucluse

CABRIERES D'AVIGNON, CAVAILLON, CHEVAL-BLANC, GORDES, LAGNES, LAURIS, LES BEAUMETTES, LES TAILLADES, LOURMARIN, MAUBEC, MERINDOL, OPPEDE, PUGET, PUYVERT, ROBION, VAUGINES

JANVIER 2021

Scannez-moi !

Sommaire

P 4. ÉCONOMIE

P 5. ENTREPRISES

P 6. MOBILITÉ

P 7. MOBILITÉ

P 8. ENVIRONNEMENT

P 9. ENVIRONNEMENT

P 10. TOURISME

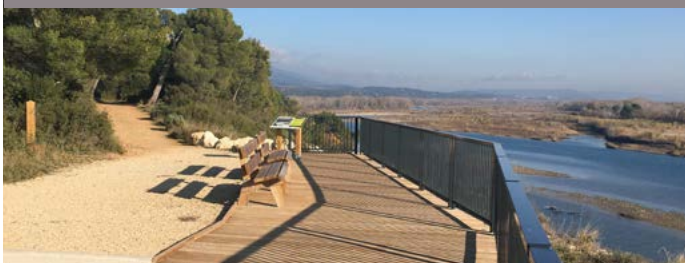

P 11. MÉDIATHÈQUES

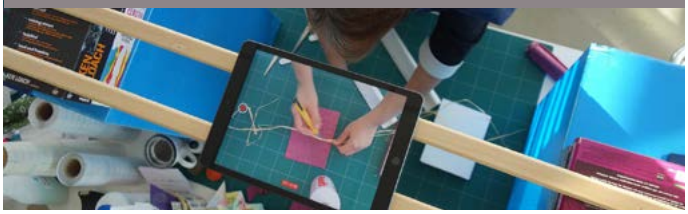

Certifié PEFC
Ce produit est issu de forêts gérées durablement et de sources contrôlées.
PEFC
10-31-3132
pefc-france.org

Revue éditée en 21 000 exemplaires
par LMV Agglomération
315 avenue Saint Baldou
84300 Cavaillon
Tél. : 04 90 78 82 30
communication@c-lmv.fr
www.luberonmontsdevaucluse.fr
Accueil LMV
Ouvert du lundi au vendredi
de 8h30-12h00 et de 13h30-17h00

Directeur de publication :
Gérard DAUDET, Président
ISSN 2496-6312
Dépôt légal : janvier 2021
Design graphique : La Vache Noire Sud
Photographies et Illustrations : LMV et
La Vache Noire Sud
Impression : Rimbaud Cavaillon
Imprimé sur papier certifié PEFC

Edito

Madame, Monsieur,

Dans un contexte lourd d'inquiétudes et d'interrogations pour nos proches, pour nos anciens, pour notre jeunesse, pour nos actifs et pour nos entreprises, 2020 aura éprouvé notre capacité de résilience.

Tout au long de l'année écoulée et aujourd'hui encore, notre intercommunalité a su s'adapter et se réadapter à une situation mouvante.

Luberon Monts de Vaucluse Agglomération, ce sont de nombreux services publics rendus à la population.

Des services essentiels au quotidien, je veux parler notamment de la collecte des déchets ou encore des crèches pour les familles. Des services essentiels à notre qualité de vie, qu'il s'agisse de notre réseau de médiathèques, de notre réseau de bus ou encore de nos piscines intercommunales.

Tous ces services ont fonctionné, en s'adaptant à des protocoles sanitaires qui n'ont cessé d'évoluer ou en innovant lorsque la contrainte de la fermeture s'imposait.

Je veux donc saluer les hommes et des femmes qui incarnent notre service public intercommunal. Leur réactivité, leur esprit de solidarité ont permis à notre agglomération de rester aux côtés des habitants de Luberon Monts de Vaucluse en toutes circonstances.

2021 s'ouvre cependant sur un horizon encore obscurci. Avec les élus qui m'accompagnent, nous formons tous le vœu que cette nouvelle année nous permette de vaincre au plus vite ce virus qui a mis notre vie économique, culturelle et sociale à l'arrêt pendant de trop longs mois.

De son côté, Luberon Monts de Vaucluse Agglomération poursuivra son programme d'investissement pour soutenir la commande publique, et par voie de conséquence l'activité économique et l'emploi. Nous continuerons nos efforts pour améliorer votre quotidien et votre qualité de vie.

D'importants chantiers sont en cours ou vont démarrer sur notre territoire, comme l'aménagement de la zone d'activités Natura'Lub. Labellisé Parc Plus par la Région Sud et le Département de Vaucluse, ce futur parc d'activités affiche une ambition forte d'exemplarité et d'attractivité, celle d'être un parc économique à énergie positive.

Cette zone fonde à elle seule tout mon engagement public. Parce qu'elle est essentielle à notre territoire, parce qu'elle sera pourvoyeuse des nombreux emplois directs et indirects, dont notre jeunesse, nos artisans, nos commerçants ont tant besoin pour retrouver la confiance en l'avenir.

C'est sur ce message d'espérance que je souhaite vous adresser, au nom des élus et des agents de Luberon Monts de Vaucluse, mes vœux de bonne année 2021.

Bien à vous toutes et tous.

Aux Taillades, tous les lots de la zone de Bel Air sont réservés.

À Cavaillon, le rond-point d'accès à Natura'Lub est terminé sur la route de Cheval-Blanc.

label 2020-2022 ENGAGÉ DANS LA LABELLISATION PARC+ EN PROVENCE-ALPES-CÔTE D'AZUR

Natura'Lub et Bel Air
labellisés Parc +

Parce qu'elles sont engagées dans « des actions concrètes de qualité et de performance » exemplaires, les zones d'activités Natura'Lub à Cavaillon et Bel Air aux Taillades, viennent d'être distinguées en obtenant, le 8 décembre dernier, le prestigieuxlabel Parc +, niveau Parc engagé.
Ce label, décerné par la Région SUD, l'Ademe et le Cerema, récompense les parcs d'activités économiques attractifs et performants, notamment dans leurs efforts en faveur du développement durable.
A Cavaillon, Natura'Lub n'est pas encore sortie de terre qu'elle est déjà primée. En effet, l'Agglomération et l'aménageur choisi, Faubourg Promotion, ont à cœur d'implanter un parc d'activités respectueux de l'environnement.
Ce dernier sera intégré dans son environnement urbain et paysager, ce qui signifie que les bâtiments ne devront par exemple pas dépasser une certaine hauteur afin de ne pas masquer la vue sur la colline Saint Jacques ou le Luberon ou encore que des prescriptions architecturales, paysagères et environnementales seront imposées aux futures entreprises qui s'y implanteront. De même, la gestion du foncier sera optimisée, les modes de déplacements doux tout comme le recours aux énergies renouvelables privilégiés et un vaste programme de compensation agricole est d'ores et déjà lancé.
Le Parc de Bel Air aux Taillades est quant à lui déjà labellisé ECOPARC par le Département de Vaucluse pour ses efforts en matière d'accessibilité, de mobilité et de sécurité ainsi qu'en matière d'attractivité fonctionnelle et paysagère, de qualité environnementale et énergétique et d'animation et gestion durable. Ce sont toutes ces caractéristiques qui lui permettent de recevoir le nouveau label Parc +.

Financé dans le cadre du CPER :

PRÉFET DE LA RÉGION PROVENCE- ALPES-CÔTE D'AZUR
Liberté Égalité Fraternité

RÉGION PROVENCE ALPES CÔTE D'AZUR

ADEME AGENCE DE LA TRANSITION ÉCOLOGIQUE

L'avenue du Puits des Gavottes
embellie et sécurisée

Les travaux, débutés à la fin du mois de novembre, doivent se terminer dans le courant du printemps 2021. La voirie d'intérêt communautaire Le Puits des Gavottes à Cavaillon, qui dessert de nombreuses entreprises ainsi que les deux déchetteries, fait peau neuve.

Ce chantier d'ampleur s'étend sur près de 2 kilomètres et représente un investissement de 1,44 million d'euros pour LMV Agglomération. Il prévoit la mise en sécurité de cet axe qui était en mauvais état et accidentogène, ainsi que son embellissement. Un giratoire sera créé non loin de la déchetterie afin de faire ralentir les véhicules et tout l'enrobé sera repris. Un cheminement piéton sera créé, les éclairages remplacés par une quarantaine de nouveaux à technologie LED et les réseaux aériens seront enfouis. Un réseau pluvial ainsi qu'un poste défense incendie seront également créés. Enfin, 144 tilleuls et micocouliers, ainsi que des plantations peu gourmandes en eau, viendront végétaliser cet axe très fréquenté.

Comme pour le chantier qui s'est déroulé l'an dernier à Coustellet, ces travaux se déroulent en parallèle de ceux d'extension de la Véloroute, conduits par le Département de Vaucluse. Ce nouveau tronçon de piste cyclable nouvelle génération naîtra en lieu et place de l'ancienne voie ferrée dont le démantèlement a débuté en novembre. Une fois le chantier terminé, il sera possible de circuler à vélo et de façon sécurisée de l'avenue du Puits des Gavottes jusqu'à Céreste (Alpes de Haute Provence). Le dernier tronçon vauclusien de la Véloroute, celui reliant le rond-point du Melon à l'avenue du Puits des Gavottes, est programmé pour 2021.

RÉGION SUD PROVENCE ALPES CÔTE D'AZUR — Département de VAUCLUSE — Cavaillon La ville du Luberon

La ferme est en construction sur le chemin du Mitan, à Cavaillon.

Mutatec
implante sa ferme de bioconversion

C'est une activité agricole à la pointe de l'innovation et qui répond à une logique d'économie circulaire qui s'implante sur Cavaillon.

L'entreprise Mutatec fait construire sa ferme nouvelle génération sur le chemin du Mitan. Son cœur de métier est la conversion des déchets organiques et agricoles par les insectes.

Les entreprises et structures agroalimentaires sont au quotidien confrontés à un problème de taille : l'élimination de leurs déchets organiques. Mutatec leur propose une solution durable : elle récupère ces derniers (épluchures, écorces et restes de fruits et de légumes) et en retire, par un process naturel de bioconversion, des protéines animales qui serviront d'alimentation de base et naturelle aux volailles et aux poissons.

L'enjeu est de taille puisqu'il a l'ambition de mieux nourrir les populations grâce à des solutions durables et respectueuses de l'environnement, tout en préservant les ressources. Il s'agit d'ailleurs d'un concept qui est soutenu par l'Organisation des Nations Unies pour l'alimentation et l'agriculture. Mutatec est soutenue par l'Ademe, la Région, le Ministère de l'Environnement, de l'Énergie et de la Mer, ainsi que par des industriels du recyclage et des instituts de recherche.
Grâce à son implantation à Cavaillon, l'entreprise devrait créer d'ici cet été 18 emplois en plus des 10 existants.

Pour en savoir plus sur Mutatec, visionnez une courte vidéo sur leur activité :
https://mutatec.com/

FRACH
la 1re plateforme d'e-commerce made in France créée à Cavaillon

Parce que pour vous acheter français est signe de qualité et témoigne de votre responsabilité sociale et environnementale, vous trouverez forcément votre bonheur sur FRACH, une plateforme d'e-commerce généraliste du made in France.

Lancé à Cavaillon le 5 novembre 2020 par Jan Prudik et son épouse, le site internet www.frach.fr (comprenez Achetez français en verlant !) a l'ambition de réunir au même endroit 100% de produits généralistes français (mode, accessoires, déco, jouets, etc.).

« C'est à Noël 2018 que l'idée s'est imposée à ma femme et moi, raconte le cofondateur. On s'est aperçu qu'on consommait des produits qui parcouraient des centaines, voire des milliers de kilomètres pour arriver jusqu'à nous, en provenance du monde entier, dans des cartons et emballages parfois démesurés. »

Jan Prudik, PDG de Frach.

Pour ces deux entrepreneurs, déjà rodés au commerce en ligne, ce fut le point de départ de la création de cette plateforme de vente en ligne de produits tricolores.
« Pour nous, acheter français, c'est acheter local et c'est donc faire vivre l'artisanat, les emplois locaux. C'est aussi une réponse aux préoccupations écologiques. »

Aujourd'hui, FRACH connaît un envol encourageant avec environ 1500 produits présents issus d'une centaine de marques différentes. *« Notre objectif premier est d'étoffer notre catalogue pour proposer d'ici le printemps 5000 références. »* Des partenariats avec des entreprises locales sont aussi dans les tuyaux.

Outre ses deux fondateurs, FRACH emploie deux salariés en CDI et trois personnes en contrat d'apprentissage.

Pour en savoir plus : www.frach.fr

Trois nouveaux arrêts de bus
aux cœur des Ratacans

À Cavaillon, les habitants des Ratacans avaient demandé à plusieurs reprises, à l'occasion de leurs réunions de quartier, à ce qu'un arrêt de bus soit créé au cœur de leur quartier. Afin de permettre au plus grand nombre d'entre eux d'avoir un arrêt à seulement quelques minutes à pieds de leur domicile, le Président, Gérard Daudet, a choisi d'en implanter 3 sur la ligne D (La Canaù – Vidauque) tout en conservant l'existant sur la route de L'Isle-sur-la-Sorgue.

Mis en service au 2 novembre dernier, les arrêts sont situés au niveau du square, de l'école, et à l'angle de la rue Picasso et de l'impasse Mathurin Renier. Ces installations provisoires sont testées sur un an. Si à l'automne 2021 la fréquentation était satisfaisante, alors des quais répondant aux normes PMR et des abribus seront installés.

Ce nouveau tracé ne perturbe pas le fonctionnement normal du service puisque toutes les correspondances sont conservées.

Sécurité :
tous les bus sont équipés de caméras

Afin d'assurer la sécurité et la tranquillité des passagers, tous les bus du réseau C mon bus, urbains (ABCD) et lignes S, sont équipés, depuis le début de l'année 2021 d'un système de vidéoprotection.

Ces dispositifs, discrets mais signalés par des écriteaux, apaisent naturellement les éventuelles tensions qui peuvent se produire à bord et tranquillisent les usagers et les conducteurs. Par ailleurs, en cas de problème, les images peuvent être visionnées par des agents assermentés dans le cadre d'enquêtes judiciaires.

Conformes à la Réglementation générale sur la protection des données (RGPD), les dispositifs de sécurité filment, enregistrent et suppriment automatiquement les images une fois le délai légal atteint.

Retrouvez tous les horaires de bus sur www.luberonmontsdevaucluse.fr/agglomeration/mobilite

Tout roule pour

LMV vous met en selle !

L'opération LMV vous met en selle, lancée en septembre 2020, qui octroie une subvention aux particuliers résidant sur l'une des 16 communes du territoire et achetant un vélo à assistance électrique neuf auprès de l'un des sept revendeurs partenaires de l'opération, est un succès.

En effet, ce sont déjà 91 usagers qui ont pu bénéficier d'un joli coup de pouce de 300 euros entre septembre et décembre 2020, 44 autres ont déjà obtenu un accord de principe.

Cette opération permet aussi d'aider les vélocistes du territoire. Tous sont labellisés Accueil Vélo. Il s'agit d'un label mis en place sous l'égide de France Vélo Tourisme par les organismes touristiques locaux (en Vaucluse, par l'association Vélo Loisirs Provence) qui est notamment un gage de sérieux et de qualité puisque les acquéreurs bénéficient d'un contrôle technique gratuit de leur vélo et d'un service après-vente.

Si vous aussi vous voulez changer vos habitudes et vous équiper d'un VAE pour remplacer votre voiture sur vos trajets courts et réguliers, demandez votre subvention sur :

http://www.luberonmontsdevaucluse.fr/agglomeration/operation-1000-velos-electriques

Les vélocistes partenaires

AB Cycles
196 place François Tourel
84300 Cavaillon

Absolut Bike Provence
2 quai des entreprises
84660 Maubec

Culture Vélo
34 avenue des Vergers
84300 Cavaillon

Electric Move
213 route d'Apt
84220 Cabrières d'Avignon

En roue libre
1 rue du Grenache
84580 Oppède

La Pédale Douce
46 cours Sadi Carnot
84300 Cavaillon

Station Bees
Allée du Canier
84440 Robion

Ayez le réflexe jaune
tous les emballages se trient !

Dans quelle poubelle puis-je jeter ma barquette de viande ? Les capsules en aluminium ou en plastique de café se recyclent-elles ? L'emballage plastique autour de mon pack d'eau, je le mets où ?

La réponse est unique : dans le bac ou le sac jaune !
Les consignes de tri sur le territoire de LMV sont simples et harmonisées. Où que vous habitiez, tous les emballages plastiques et cartons ainsi que tous les petits aluminium se trient. Fini le casse-tête et ayez le réflexe jaune.

En prenant ces habitudes, vous préservez la planète car vous contribuez au recyclage et à la valorisation de vos emballages. Mieux trier, c'est donc économiser de l'énergie et des matières premières, mais aussi de l'argent. Car savez-vous que le coût de l'élimination de la poubelle noire est bien plus élevé que celui du traitement de la jaune ?

Mais attention à ne pas mettre tout et n'importe quoi dans son sac ou bac jaune ! Dans tous les cas cas, on continue de jeter ses bouteilles et flacons en verre dans la colonne verte et ses journaux et magazines dans la bleue. Quant aux déchets de cuisine, c'est dans le composteur qu'ils seront le plus utiles ! Enfin, les encombrants, déchets verts, déchets toxiques et grands cartons doivent être déposés en déchetterie.
En cas de doute, consultez le www.consignesdetri.fr.

Il s'agit d'un site, décliné en application mobile gratuite, qui vous donnera toutes les consignes de tri où que vous soyez en France.

Collecte des déchets

LMV poursuit ses investissements

L'Agglomération investit 350 000 euros afin d'améliorer la collecte des déchets sur le territoire. Deux bennes, dont une mini adaptée à la collecte en porte à porte dans les centres-villes et dans les quartiers difficiles d'accès, sont commandées et doivent entrer en service cet hiver. Modernes, ces véhicules permettent une qualité de ramassage améliorée et davantage de sécurité et de praticité pour les agents.

Outre ces véhicules, chaque année les élus de LMV investissent 150 000 euros pour l'achat de colonnes aériennes et enterrées de tri (emballage, verre, papier et ordures ménagères). Les colonnes enterrées, généralement implantées à l'occasion de travaux de voirie des communes, permettent d'améliorer la qualité de vie des riverains en réduisant les nuisances olfactives et visuelles.
Quatre nouvelles colonnes seront d'ailleurs bientôt en service à Puyvert, près de l'école et de la salle polyvalente, cinq autres sur la zone d'activités des Amandiers des Beaumettes et deux dernières sur l'allée des Lauriers à Cheval-Blanc.

Pour bien trier, rendez-vous sur www.consignesdetri.fr

Un Quiz
pour tester vos connaissances sur les friches agricole

On en voit tous les jours ou presque sans y prêter vraiment attention et pourtant elles représentent un enjeu de taille pour l'environnement, l'agriculture, l'économie et l'emploi. Une friche agricole est un terrain qui n'est plus cultivé ou exploité car laissé à l'abandon. Sur 10 des 16 communes de LMV, on estime que plus de 1000 hectares de terres sont en friche.

Conscients de l'enjeu économique et soucieux de promouvoir une agriculture forte sur notre territoire, les élus de LMV se sont engagés dans une démarche de reconquête des friches agricoles en répondant à un appel à projets de la Région Sud. Cette démarche passe tout d'abord par une prise de contact avec les propriétaires des friches afin de connaître leurs intentions (souhait de les vendre, de les louer ou de ne rien faire).
Pour cela et afin de lever tous les doutes et a priori sur le sujet, l'Agglomération et ses partenaires (Safer, Chambre d'Agriculture, Terres de lien, Parc du Luberon, Fédération des caves) ont créé un quiz ludique et pédagogique accessible à tous.

Vous aussi, testez vos connaissances sur le sujet en jouant sur :
http://www.luberonmontsdevaucluse.fr/environnement/la-reconquete-des-friches-agricoles

N'abandonnez pas votre sapin au coin de la rue !

Pour la 3e année consécutive, LMV relance L'Opération Sapin de Noël, en zone urbaine d'habitats collectifs.
Huit points de collecte (Place Joseph Guis, Faubourg des Condamines (devant la résidence Les Chardons), parking de la Médiathèque, parking Général Leclerc, à l'angle de la rue Marcel Accarie et de l'impasse des Platanes, aux Ratacans (près de l'école), à la Clède (en face de la piscine), avenue Raoul Follereau (en face de la résidence Saint Martin)), sont aménagés depuis le 24 décembre et jusqu'au 31 janvier en centre-ville.
Le but est d'éviter que les arbres de Noël, une fois la fête passée, soient abandonnés sur le trottoir ou brûlés au fond du jardin.

Le principe est simple : déposez votre sapin (sans décoration, ni sac) dans un point de collecte. Les agents de LMV les ramassent régulièrement et les déposent à la déchetterie verte où les arbres sont broyés pour être réutilisés dans les composteurs. C'est simple, vertueux et bon pour l'environnement.
Vous pouvez, si vous le préférez, déposer aussi directement votre sapin dans l'une des deux déchetteries vertes de Cavaillon et de Vaugines, muni de votre carte gratuite de déchetterie.

MERINDOL

Le sentier pédestre La Garrigue labellisé « Tourisme et handicap »

Parce que l'accessibilité est une thématique forte pour les élus de LMV, un important chantier de construction d'un sentier pédestre sur le site de l'espace naturel sensible (ENS) de la Garrigue à Mérindol a été mené entre fin 2019 et l'hiver 2020.

Ce cheminement long d'un kilomètre, totalement sécurisé et accessible aux personnes handicapées, traverse l'ENS et mène au belvédère qui surplombe la Durance. Les travaux sont terminés depuis le mois de mars et depuis, nombreux ont été les promeneurs, valides et handicapés, à l'emprunter.

Afin d'officialiser la démarche, un dossier pour l'obtention du Label Tourisme et Handicap avait été déposé par la commune de Mérindol auprès de Vaucluse Provence Attractivité, l'organisme qui le décerne. La commission d'attribution, réunie le 16 décembre dernier, au regard de la qualité des installations faites, a choisi de labelliser le sentier Tourisme et Handicap, pour les 4 déficiences (moteur, visuelle, auditive et mentale) pour une durée de 5 ans.

Cette marque est une réponse à la demande des personnes en situation de handicap qui veulent pouvoir choisir leurs vacances et leurs loisirs en toute liberté. Elle apporte la garantie d'un accueil efficace et adapté aux besoins de tous les publics.

Outre ce sentier pédestre, le Musée de la Lavande de Cabrières-d'Avignon et la Forêt des Cèdres à Bonnieux détiennent déjà ce précieux label.

TOURISME & HANDICAP

Département de VAUCLUSE

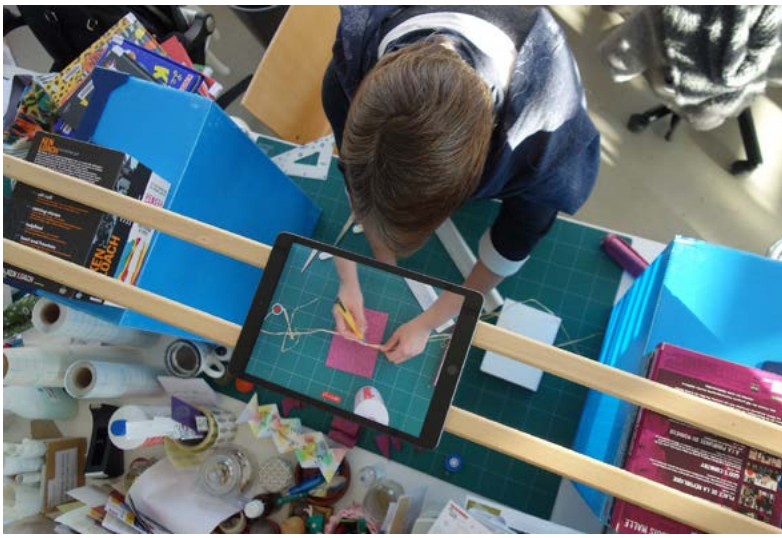

Les médiathèques accessibles

24h/24 !

Grâce au nouveau service Ma médiathèque numérique, les 12 médiathèques du réseau LMV sont accessibles 24h/24, 7/7 jours ! Avec les ebooks (ou livres numériques), plus besoin de se déplacer pour emprunter un roman : il suffit de se connecter au catalogue en ligne et de télécharger l'ouvrage de son choix.

De la même façon, la plateforme Vivre connectés, proposée par le Département de Vaucluse, vous permet d'accéder gratuitement (à condition d'être abonné à une médiathèque) à une cinémathèque et à une bibliothèque particulièrement bien dotées, à des cours de musique en ligne, à des sessions d'autoformation (code de la route, langues vivantes, etc.), à la presse, à du soutien scolaire et à de nombreux autres services, confortablement installé(e) dans votre salon ! Mais ce n'est pas tout : les médiathèques mettent aussi à disposition des espaces de travail connectés, prêtent des liseuses déjà chargées de livres et vous proposent même des cours personnalisés avec un bibliothécaire du réseau ! Ces cours, sur rendez-vous, vous permettent d'approfondir vos connaissances en bureautique et de mieux comprendre les fonctionnalités de vos appareils numériques. Les adeptes des cours collectifs peuvent toujours participer aux ateliers numériques mensuels (selon les conditions sanitaires du moment).

Catalogue en ligne : www.mediathequeslmv.fr
Vivre connectés : www.vivreconnectes.vaucluse.fr

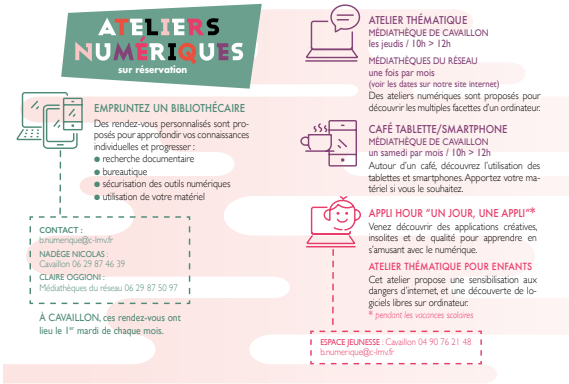

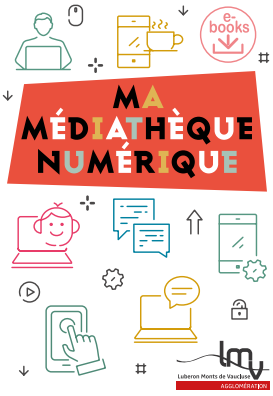

Luberon Monts de Vaucluse
AGGLOMÉRATION

Pour l'avenir et le développement de son territoire, LMV s'engage sur :

la reconquête des friches agricoles

Testez vos connaissances en jouant à notre quiz sur www.luberonmontsdevaucluse.fr

www.luberonmontsdevaucluse.fr

@luberonmontsdevaucluse