Luberon Monts de Vaucluse
AGGLOMÉRATION

à la reconquête des friches agricoles

LE QUIZ

DÉMARRER

UNION EUROPÉENNE
Fonds Européen Agricole pour le Développement Rural
L'EUROPE INVESTIT DANS LES ZONES RURALES
RÉGION SUD PROVENCE ALPES CÔTE D'AZUR
AGRICULTURES & TERRITOIRES CHAMBRE D'AGRICULTURE VAUCLUSE
safer Provence-Alpes-Côte d'Azur
terre de liens
Département de VAUCLUSE
Parc naturel régional du Luberon
Vignerons coopérateurs de Vaucluse

QU'EST-CE QU'UNE FRICHE AGRICOLE?

Elle résulte de l'abandon de toute activité agricole (ni cultivée, ni pâturée, ni entretenue).
Elle est herbacée, arbustive ou boisée selon son ancienneté et la dernière culture en place.
On peut y trouver des équipements (palissage, paillage, tuyaux...)

à la reconquête des friches agricoles
LE QUIZ

UNION EUROPÉENNE Fonds Européen Agricole pour le Développement Rural L'EUROPE INVESTIT DANS LES ZONES RURALES
RÉGION SUD PROVENCE ALPES CÔTE D'AZUR
AGRICULTURES & TERRITOIRES CHAMBRE D'AGRICULTURE VAUCLUSE
safer Provence-Alpes-Côte d'Azur
terre de liens
Département de VAUCLUSE
Parc naturel régional du Luberon
Vignerons coopérateurs de Vaucluse
Luberon Monts de Vaucluse AGGLOMÉRATION

SI JE SUIS PROPRIÉTAIRE D'UN TERRAIN EN FRICHE...

Avec le temps, mon terrain
ne peut que prendre de la valeur

VRAI ou **FAUX**

à la reconquête des friches agricoles

LE QUIZ

Luberon Monts de Vaucluse AGGLOMÉRATION

NON...

Un terrain en friche perd de la valeur, d'abord par le coût croissant de sa remise en état éventuelle, mais également par les risques de dégradation :

- le terrain n'étant plus irrigué, les haies et boisements riverains peuvent disparaître
- non cultivé, mon terrain peut être dégradé par le ruissellement et l'érosion
- apparaissant comme abandonné, il peut attirer les dépôts sauvages et dégradations

UNION EUROPÉENNE
L'EUROPE INVESTIT DANS LES ZONES RURALES
RÉGION SUD
Département de VAUCLUSE
Parc naturel régional du Luberon
Luberon Monts de Vaucluse AGGLOMÉRATION

NON...

Un terrain en f
croissant de sa
par les risques

• le terrain n'ét
riverains peuv

• non cultivé, n
ruissellement et l'érosion

• apparaissant comme abando t attirer les dépôts sauvages et dégradations

A contrario, la mise en valeur agricole, qui entretient le terrain, voire y apporte des améliorations (terrassement, irrigation, plantation, haies, accès...) accroît sa seule valeur, qui est la valeur agricole. La remise en valeur d'une friche permet de cultiver directement en agriculture biologique.

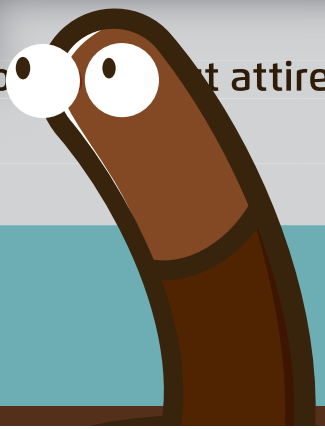

à la reconquête des friches agricoles

LE QUIZ

UNION EUROPÉENNE
L'EUROPE INVESTIT DANS LES ZONES RURALES
RÉGION SUD
AGRICULTURES & TERRITOIRES
safer
Département de VAUCLUSE
Parc naturel régional du Luberon
Vignerons
Luberon Monts de Vaucluse AGGLOMÉRATION

BRAVO !

Un terrain en friche perd de la valeur, d'abord par le coût croissant de sa remise en état éventuelle, mais également par les risques de dégradation :

- le terrain n'étant plus irrigué, les haies et boisements riverains peuvent disparaître
- non cultivé, mon terrain peut être dégradé par le ruissellement et l'érosion
- apparaissant comme abandonné, il peut attirer les dépôts sauvages et dégradations

à la reconquête des friches agricoles
LE QUIZ

UNION EUROPÉENNE
Fonds Européen Agricole pour le Développement Rural
L'EUROPE INVESTIT DANS LES ZONES RURALES
RÉGION SUD PROVENCE ALPES CÔTE D'AZUR
AGRICULTURES & TERRITOIRES CHAMBRE D'AGRICULTURE VAUCLUSE
safer Provence-Alpes-Côte d'Azur
terre de liens
Département de VAUCLUSE
Parc naturel régional du Luberon
Vignerons coopérateurs de Vaucluse
Luberon Monts de Vaucluse AGGLOMÉRATION

BRAVO !

Un terrain en f
croissant de sa
par les risques

• le terrain n'ét
riverains peuv

• non cultivé, n
ruissellement et l'érosion

• apparaissant comme abando t attirer les dépôts sauvages et dégradations

A contrario, la mise en valeur agricole, qui entretient le terrain, voire y apporte des améliorations (terrassement, irrigation, plantation, haies, accès...) accroît sa seule valeur, qui est la valeur agricole. La remise en valeur d'une friche permet de cultiver directement en agriculture biologique.

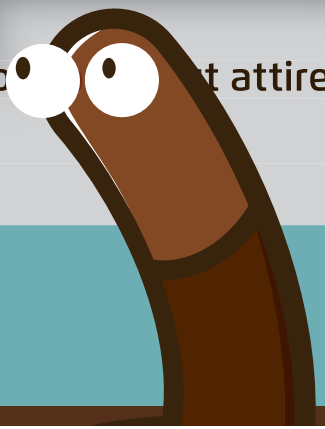

à la reconquête des friches agricoles

LE QUIZ

UNION EUROPÉENNE
L'EUROPE INVESTIT DANS LES ZONES RURALES
RÉGION SUD
AGRICULTURES & TERRITOIRES
safer
Département de VAUCLUSE
Parc naturel régional du Luberon
Vignerons
Luberon Monts de Vaucluse AGGLOMÉRATION

SI JE SUIS PROPRIÉTAIRE D'UN TERRAIN EN FRICHE...

En friche,
mon terrain ne me coûte rien

VRAI ou **FAUX**

à la reconquête des friches agricoles
LE QUIZ

Luberon Monts de Vaucluse
AGGLOMÉRATION

EXACT !

Un terrain agricole, même non cultivé, induit des dépenses fixes à la charge de son propriétaire :

• Toujours, l'impôt sur le foncier non bâti, en moyenne de 41% de la valeur locative cadastrale sur le territoire de LMV

Si mon terrain est irrigué par un réseau collectif :

• la taxe due à l'ASA si la terre est dans un périmètre, même si elle n'est plus irriguée : la taxe au périmètre, due par tout propriétaire, varie de 50 à 250 €/ha selon le type de réseau (gravitaire ou sous pression)

• l'abonnement à une borne SCP (Société du Canal de Provence) revient entre 50 et 150 €/ha selon le débit de la prise. Cet abonnement est dû, même si la terre n'est pas irriguée.

à la reconquête des friches agricoles
LE QUIZ

UNION EUROPÉENNE Fonds Européen Agricole pour le Développement Rural L'EUROPE INVESTIT DANS LES ZONES RURALES
RÉGION SUD PROVENCE ALPES CÔTE D'AZUR
AGRICULTURES & TERRITOIRES CHAMBRE D'AGRICULTURE VAUCLUSE
safer Provence-Alpes-Côte d'Azur
terre de liens
Département de VAUCLUSE
Parc naturel régional du Luberon
Vignerons coopérateurs de Vaucluse
Luberon Monts de Vaucluse AGGLOMÉRATION

EXACT !

Un terrain agricol
la charge de son p
• Toujours, l'impôt
de la valeur locati

Si mon terrain est
• la taxe due à l'A
elle n'est plus irrig
propriétaire, varie de 50 à 2[illegible] €/ha selon le type de réseau (gravitaire ou sous pression)
• l'abonnement à une borne SCP ([illegible] Canal de Provence) revient entre 50 et 150 €[illegible] le débit de la prise. Cet abonnement est dû, même [illegible] n'est pas irriguée.

Si mon terrain est situé à proximité de bois ou forêts, je suis également tenu d'y assurer le débroussaillage à proximité des habitations (sur 50 à 100 m) et des voiries (sur 5 à 10 m). Sinon je m'expose à une amende de 30€/m² et des frais importants en cas d'incendie (franchise majorée, poursuites de la part de mes voisins).

à la reconquête des friches agricoles
LE QUIZ

UNION EUROPÉENNE Fonds Européen Agricole pour le Développement Rural L'EUROPE INVESTIT DANS LES ZONES RURALES
RÉGION SUD PROVENCE ALPES CÔTE D'AZUR
AGRICULTURES & TERRITOIRES CHAMBRE D'AGRICULTURE VAUCLUSE
safer Provence-Alpes-Côte d'Azur
terre de liens
Département de VAUCLUSE
Parc naturel régional du Luberon
Vignerons coopérateurs de Vaucluse
Luberon Monts de Vaucluse AGGLOMÉRATION

PERDU !

Un terrain agricole, même non cultivé, induit des dépenses fixes à la charge de son propriétaire :

• Toujours, l'impôt sur le foncier non bâti, en moyenne de 41% de la valeur locative cadastrale sur le territoire de LMV

Si mon terrain est irrigué par un réseau collectif :

• la taxe due à l'ASA si la terre est dans un périmètre, même si elle n'est plus irriguée : la taxe au périmètre, due par tout propriétaire, varie de 50 à 250 €/ha selon le type de réseau (gravitaire ou sous pression)

• l'abonnement à une borne SCP (Société du Canal de Provence) revient entre 50 et 150 €/ha selon le débit de la prise. Cet abonnement est dû, même si la terre n'est pas irriguée.

à la reconquête des friches agricoles
LE QUIZ

UNION EUROPÉENNE Fonds Européen Agricole pour le Développement Rural L'EUROPE INVESTIT DANS LES ZONES RURALES
RÉGION SUD PROVENCE ALPES CÔTE D'AZUR
AGRICULTURES & TERRITOIRES CHAMBRE D'AGRICULTURE VAUCLUSE
safer Provence-Alpes-Côte d'Azur
terre de liens
Département de VAUCLUSE
Parc naturel régional du Luberon
Vignerons coopérateurs de Vaucluse
Luberon Monts de Vaucluse AGGLOMÉRATION

PERDU !

Un terrain agricol
la charge de son p
• Toujours, l'impôt
de la valeur locati

Si mon terrain est
• la taxe due à l'A
elle n'est plus irrig
propriétaire, varie de 50 à 2[illegible] €/ha selon le type de réseau (gravitaire ou sous pression)
• l'abonnement à une borne SCP ([illegible] Canal de Provence) revient entre 50 et 150 €[illegible] le débit de la prise. Cet abonnement est dû, même [illegible] n'est pas irriguée.

Si mon terrain est situé à proximité de bois ou forêts, je suis également tenu d'y assurer le débroussaillage à proximité des habitations (sur 50 à 100 m) et des voiries (sur 5 à 10 m). Sinon je m'expose à une amende de 30€/m² et des frais importants en cas d'incendie (franchise majorée, poursuites de la part de mes voisins).

à la reconquête des friches agricoles
LE QUIZ

UNION EUROPÉENNE Fonds Européen Agricole pour le Développement Rural L'EUROPE INVESTIT DANS LES ZONES RURALES
RÉGION SUD PROVENCE ALPES CÔTE D'AZUR
AGRICULTURES & TERRITOIRES CHAMBRE D'AGRICULTURE VAUCLUSE
safer Provence-Alpes-Côte d'Azur
terre de liens
Département de VAUCLUSE
Parc naturel régional du Luberon
Vignerons coopérateurs de Vaucluse
Luberon Monts de Vaucluse AGGLOMÉRATION

SI JE SUIS PROPRIÉTAIRE D'UN TERRAIN EN FRICHE...

Même si la parcelle n'est plus cultivée, maladies et ravageurs restent un problème

VRAI OU **FAUX**

à la reconquête des friches agricoles

LE QUIZ

UNION EUROPÉENNE · Fonds Européen Agricole pour le Développement Rural · L'EUROPE INVESTIT DANS LES ZONES RURALES · RÉGION SUD PROVENCE ALPES CÔTE D'AZUR · AGRICULTURES & TERRITOIRES CHAMBRE D'AGRICULTURE VAUCLUSE · safer Provence-Alpes-Côte d'Azur · terre de liens · Département de VAUCLUSE · Parc naturel régional du Luberon · Vignerons coopérateurs de Vaucluse · Luberon Monts de Vaucluse AGGLOMÉRATION

TRÈS BIEN !

- la parcelle en friche devient un foyer de prolifération des maladies et ravageurs
- elle ne fait l'objet d'aucun traitement préventif
- elle échappe aux campagnes de prospection
- les interventions curatives y sont techniquement très difficiles

à la reconquête des friches agricoles
LE QUIZ

Luberon Monts de Vaucluse AGGLOMÉRATION

TRÈS BIEN !

Une parcelle en friche pose donc des problèmes à mes voisins agriculteurs, en leur rendant difficile la maîtrise des maladies et ravageurs… surtout s'ils sont en Agriculture Biologique !

Elle provoque aussi des nuisances pour le voisinage, en permettant la prolifération d'espèces invasives, parfois allergènes, comme l'ambroisie.

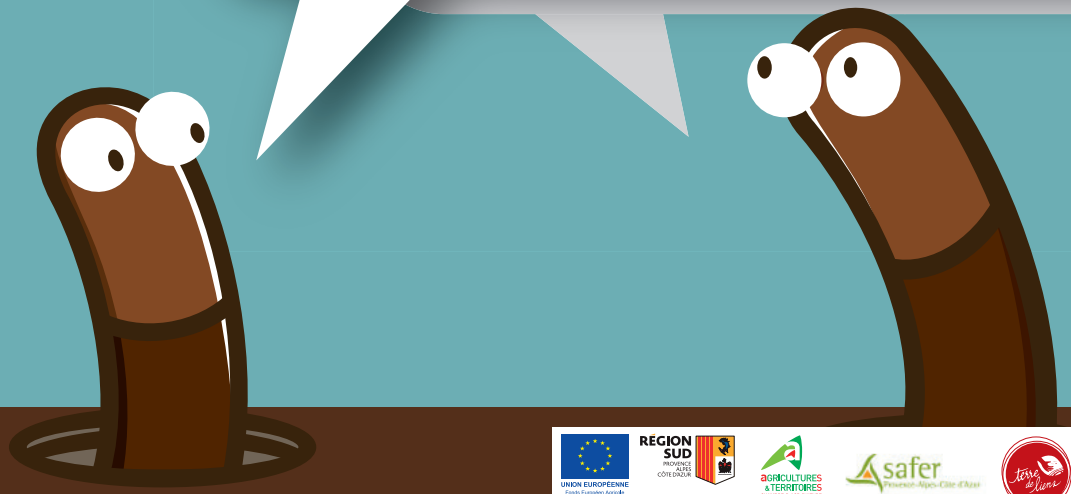

à la reconquête des friches agricoles

LE QUIZ

UNION EUROPÉENNE
Fonds Européen Agricole pour le Développement Rural
L'EUROPE INVESTIT DANS LES ZONES RURALES
RÉGION SUD PROVENCE ALPES CÔTE D'AZUR
AGRICULTURES & TERRITOIRES CHAMBRE D'AGRICULTURE VAUCLUSE
safer Provence-Alpes-Côte d'Azur
terre de liens
Département de VAUCLUSE
Parc naturel régional du Luberon
Vignerons coopérateurs de Vaucluse
Luberon Monts de Vaucluse AGGLOMÉRATION

PERDU !

- la parcelle en friche devient un foyer de prolifération des maladies et ravageurs
- elle ne fait l'objet d'aucun traitement préventif
- elle échappe aux campagnes de prospection
- les interventions curatives y sont techniquement très difficiles

à la reconquête des friches agricoles
LE QUIZ

UNION EUROPÉENNE
Fonds Européen Agricole pour le Développement Rural
L'EUROPE INVESTIT DANS LES ZONES RURALES
RÉGION SUD PROVENCE ALPES CÔTE D'AZUR
AGRICULTURES & TERRITOIRES CHAMBRE D'AGRICULTURE VAUCLUSE
safer Provence-Alpes-Côte d'Azur
terre de liens
Département de VAUCLUSE
Parc naturel régional du Luberon
Vignerons coopérateurs de Vaucluse
Luberon Monts de Vaucluse AGGLOMÉRATION

PERDU !

Une parcelle en friche pose donc des problèmes à mes voisins agriculteurs, en leur rendant difficile la maîtrise des maladies et ravageurs… surtout s'ils sont en Agriculture Biologique !

Elle provoque aussi des nuisances pour le voisinage, en permettant la prolifération d'espèces invasives, parfois allergènes, comme l'ambroisie.

tion des

très

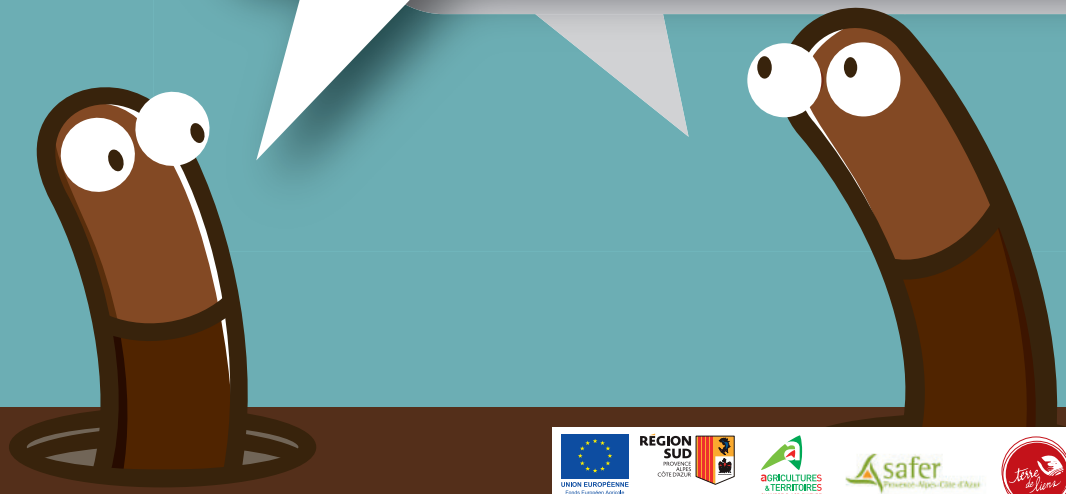

à la reconquête des friches agricoles

LE QUIZ

UNION EUROPÉENNE
Fonds Européen Agricole pour le Développement Rural
L'EUROPE INVESTIT DANS LES ZONES RURALES
RÉGION SUD PROVENCE ALPES CÔTE D'AZUR
AGRICULTURES & TERRITOIRES CHAMBRE D'AGRICULTURE VAUCLUSE
safer Provence-Alpes-Côte d'Azur
terre de liens
Département de VAUCLUSE
Parc naturel régional du Luberon
Vignerons coopérateurs de Vaucluse
Luberon Monts de Vaucluse AGGLOMÉRATION

SI JE SUIS PROPRIÉTAIRE D'UNE VIGNE EN FRICHE...

En cas de prospection / traitement obligatoire, par exemple contre la flavescence dorée, ma parcelle ne sera pas concernée

VRAI ou FAUX

à la reconquête des friches agricoles

LE QUIZ

Luberon Monts de Vaucluse AGGLOMÉRATION

SUPER !

TOUTES les parcelles sont concernées par les obligations réglementaires en cas de maladie de quarantaine comme la flavescence dorée, présente sur les vignes en Vaucluse.
L'arrachage des ceps malades et les traitements préventifs obligatoires de toutes les vignes dans le périmètre sont les seules solutions pour limiter la propagation de la maladie.

Mais dans une friche

- la prospection est impossible à réaliser,
- les traitements sont impossibles à appliquer

Les propriétaires de friches viticoles doivent donc obligatoirement procéder à l'arrachage ou à la dévitalisation des vignes abandonnées et des repousses.

à la reconquête des friches agricoles
LE QUIZ

UNION EUROPÉENNE Fonds Européen Agricole pour le Développement Rural
L'EUROPE INVESTIT DANS LES ZONES RURALES
RÉGION SUD PROVENCE ALPES CÔTE D'AZUR
AGRICULTURES & TERRITOIRES CHAMBRE D'AGRICULTURE VAUCLUSE
safer Provence-Alpes-Côte d'Azur
terre de liens
Département de VAUCLUSE
Parc naturel régional du Luberon
Vignerons coopérateurs de Vaucluse
Luberon Monts de Vaucluse AGGLOMÉRATION

SUPER !

TOUTES les parcelles sor
réglementaires en cas de
flavescence dorée, présente
L'arrachage des ceps mala
obligatoires de toutes les vig
solutions pour limiter la prop

Mais dans une friche

- la prospection est impossible à réaliser
- les traitements sont impossibles à er

Les propriétaires de friches viticoles onc obligatoirement procéder à l'arrachage ou à la tion des vignes abandonnées et des repousses.

En cas de non respect de ces obligations, les travaux pourront être exécutés par des agents de l'Etat, à la charge du propriétaire contrevenant (article L251-10 du Code Rural).
Les maladies de quarantaine peuvent aussi concerner les vergers.

à la reconquête des friches agricoles
LE QUIZ

UNION EUROPÉENNE Fonds Européen Agricole pour le Développement Rural
L'EUROPE INVESTIT DANS LES ZONES RURALES
RÉGION SUD PROVENCE ALPES CÔTE D'AZUR
AGRICULTURES & TERRITOIRES CHAMBRE D'AGRICULTURE VAUCLUSE
safer Provence-Alpes-Côte d'Azur
terre de liens
Département de VAUCLUSE
Parc naturel régional du Luberon
Vignerons Coopérateurs de Vaucluse
Luberon Monts de Vaucluse AGGLOMÉRATION

DOMMAGE !

TOUTES les parcelles sont concernées par les obligations réglementaires en cas de maladie de quarantaine comme la flavescence dorée, présente sur les vignes en Vaucluse.
L'arrachage des ceps malades et les traitements préventifs obligatoires de toutes les vignes dans le périmètre sont les seules solutions pour limiter la propagation de la maladie.

Mais dans une friche

- la prospection est impossible à réaliser,
- les traitements sont impossibles à appliquer

Les propriétaires de friches viticoles doivent donc obligatoirement procéder à l'arrachage ou à la dévitalisation des vignes abandonnées et des repousses.

UNION EUROPÉENNE Fonds Européen Agricole pour le Développement Rural
L'EUROPE INVESTIT DANS LES ZONES RURALES
RÉGION SUD PROVENCE ALPES CÔTE D'AZUR
AGRICULTURES & TERRITOIRES CHAMBRE D'AGRICULTURE VAUCLUSE
safer Provence-Alpes-Côte d'Azur
terre de liens
Département de VAUCLUSE
Parc naturel régional du Luberon
Vignerons coopérateurs de Vaucluse
Luberon Monts de Vaucluse AGGLOMÉRATION

DOMMAGE !

TOUTES les parcelles sor
réglementaires en cas de
flavescence dorée, présente
L'arrachage des ceps mala
obligatoires de toutes les vig
solutions pour limiter la prop

Mais dans une friche

- la prospection est impossible à réaliser
- les traitements sont impossibles à er

Les propriétaires de friches viticoles onc obligatoirement procéder à l'arrachage ou à la tion des vignes abandonnées et des repousses.

En cas de non respect de ces obligations, les travaux pourront être exécutés par des agents de l'Etat, à la charge du propriétaire contrevenant (article L251-10 du Code Rural).
Les maladies de quarantaine peuvent aussi concerner les vergers.

à la reconquête des friches agricoles
LE QUIZ

Luberon Monts de Vaucluse
AGGLOMÉRATION

SI JE SUIS PROPRIÉTAIRE D'UN TERRAIN EN FRICHE...

Mon terrain passera forcément un jour constructible !

VRAI OU **FAUX**

à la reconquête des friches agricoles

LE QUIZ

Luberon Monts de Vaucluse AGGLOMÉRATION

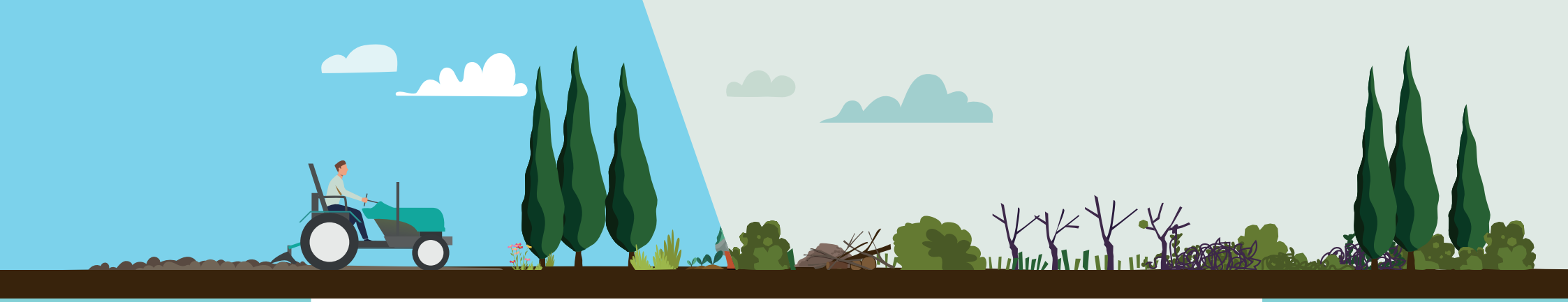

ENCORE PERDU !

Les évolutions successives du Code de l'Urbanisme depuis le début des années 2000 rendent de plus en plus rare le basculement d'une terre agricole en terrain constructible. Les projets d'extensions urbaines sont examinés à la loupe et doivent répondre à des exigences de plus en plus nombreuses pour être validés, en se basant sur des critères objectifs, chiffrés, vérifiables (croissance démographique, densité, continuité, réseaux, espaces constructibles disponibles...).

L'état de friche n'est pas un critère pris en compte en urbanisme :

- c'est le potentiel agricole qui compte
- l'état de friche est réversible
- ce serait trop facile à organiser !

UNION EUROPÉENNE Fonds Européen Agricole pour le Développement Rural
L'EUROPE INVESTIT DANS LES ZONES RURALES
RÉGION SUD PROVENCE ALPES CÔTE D'AZUR
AGRICULTURES & TERRITOIRES CHAMBRE D'AGRICULTURE VAUCLUSE
safer Provence-Alpes-Côte d'Azur
terre de liens
Département de VAUCLUSE
Parc naturel régional du Luberon
Vignerons coopérateurs de Vaucluse
Luberon Monts de Vaucluse AGGLOMÉRATION

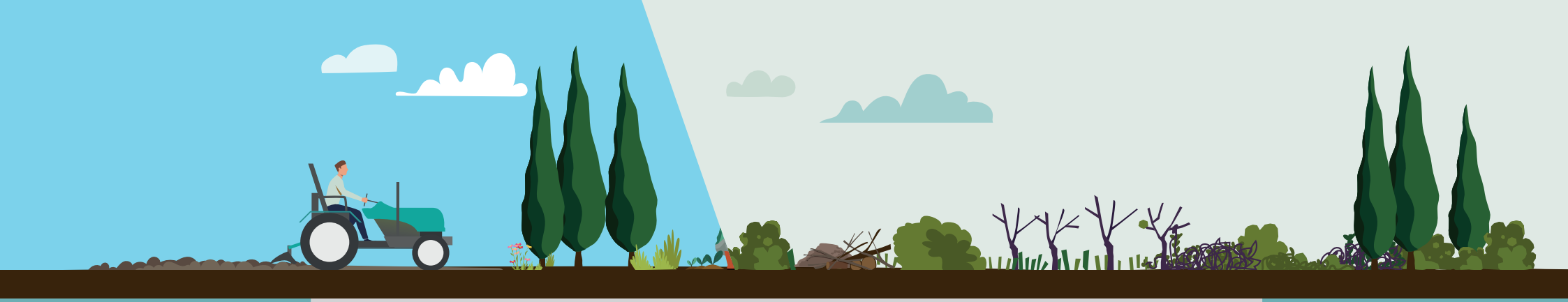

ENCORE PERDU !

les évolutions succ
des années 2000
d'une terre agri
d'extensions urba
répondre à des ex
validés, en se basa
(croissance démographiqu isite, continuité, réseaux, espaces constructibles disponibles…)

En Vaucluse, les dernières révisions des documents d'urbanisme ont conduit une majorité de communes à « déclasser » des terrains anciennement constructibles, pour les restituer à la zone inconstructible agricole ou naturelle !

L'état de friche n'est pas un critère ompte en urbanisme :

- c'est le potentiel agricole qui com
- l'état de friche est réversible
- Et ce serait trop facile à organiser

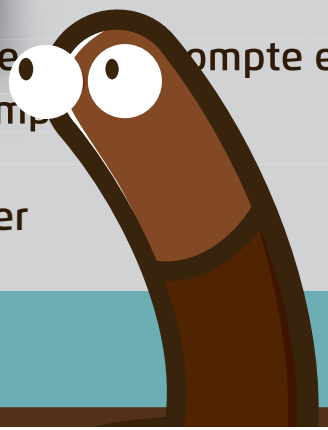

à la reconquête des friches agricoles

LE QUIZ

Luberon Monts de Vaucluse AGGLOMÉRATION

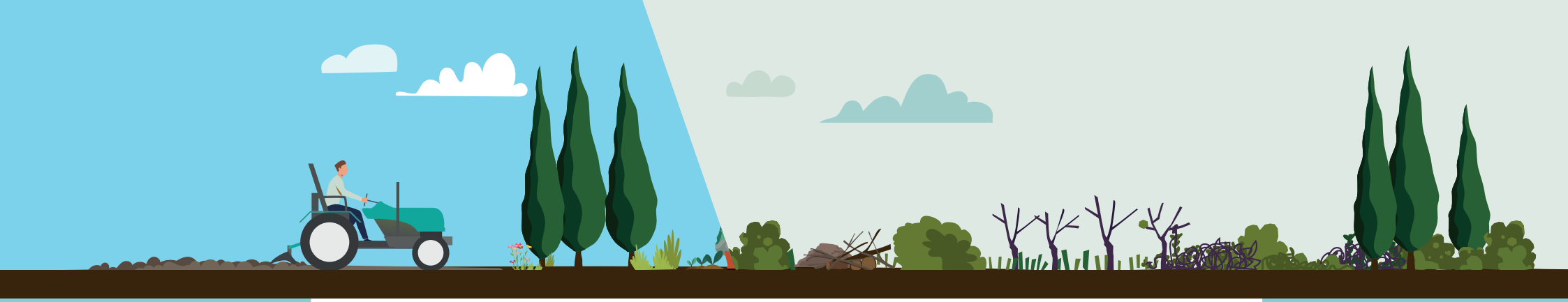

BRAVO !

Les évolutions successives du Code de l'Urbanisme depuis le début des années 2000 rendent de plus en plus rare le basculement d'une terre agricole en terrain constructible. Les projets d'extensions urbaines sont examinés à la loupe et doivent répondre à des exigences de plus en plus nombreuses pour être validés, en se basant sur des critères objectifs, chiffrés, vérifiables (croissance démographique, densité, continuité, réseaux, espaces constructibles disponibles...).

L'état de friche n'est pas un critère pris en compte en urbanisme :

- c'est le potentiel agricole qui compte
- l'état de friche est réversible
- ce serait trop facile à organiser !

UNION EUROPÉENNE Fonds Européen Agricole pour le Développement Rural
L'EUROPE INVESTIT DANS LES ZONES RURALES
RÉGION SUD PROVENCE ALPES CÔTE D'AZUR
AGRICULTURES & TERRITOIRES CHAMBRE D'AGRICULTURE VAUCLUSE
safer Provence-Alpes-Côte d'Azur
terre de liens
Département de VAUCLUSE
Parc naturel régional du Luberon
Vignerons coopérateurs de Vaucluse
Luberon Monts de Vaucluse AGGLOMÉRATION

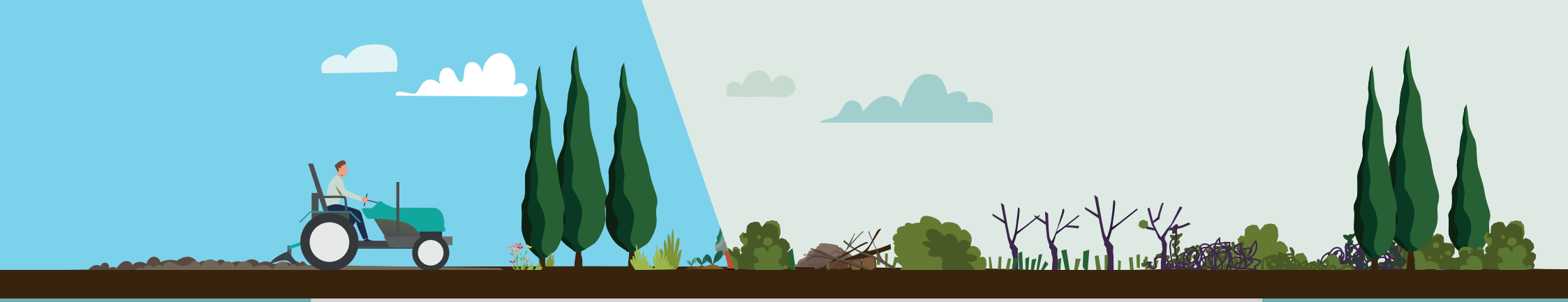

BRAVO !

les évolutions succ
des années 2000
d'une terre agri
d'extensions urba
répondre à des ex
validés, en se basa
(croissance démographiqu isite, continuité, réseaux, espaces constructibles disponibles…)

En Vaucluse, les dernières révisions des documents d'urbanisme ont conduit une majorité de communes à « déclasser » des terrains anciennement constructibles, pour les restituer à la zone inconstructible agricole ou naturelle !

L'état de friche n'est pas un critère ompte en urbanisme :

- c'est le potentiel agricole qui com
- l'état de friche est réversible
- Et ce serait trop facile à organiser

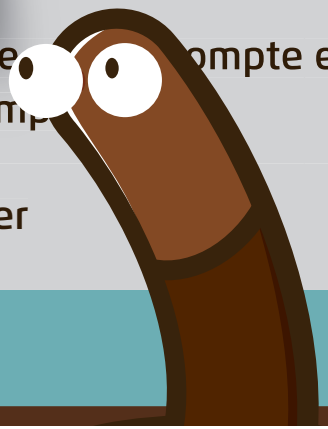

à la reconquête des friches agricoles

LE QUIZ

Luberon Monts de Vaucluse AGGLOMÉRATION

PLUS GÉNÉRALEMENT, EN MATIÈRE D'URBANISME...

C'est le Maire qui décide,
il suffit de le convaincre !

VRAI OU FAUX

à la reconquête des friches agricoles
LE QUIZ

UNION EUROPÉENNE
Fonds Européen Agricole pour le Développement Rural
L'EUROPE INVESTIT DANS LES ZONES RURALES
RÉGION SUD PROVENCE ALPES CÔTE D'AZUR
AGRICULTURES & TERRITOIRES CHAMBRE D'AGRICULTURE VAUCLUSE
safer Provence-Alpes-Côte d'Azur
terre de liens
Département de VAUCLUSE
Parc naturel régional du Luberon
Vignerons coopérateurs de Vaucluse
Luberon Monts de Vaucluse AGGLOMÉRATION

PERDU !

La révision du document d'urbanisme est une procédure de plus en plus encadrée :

- Par le **Code de l'Urbanisme** qui impose le respect de nouvelles règles, chiffrées, visant à limiter l'étalement urbain
- Par le **SCoT** qui fixe le cadre pour les objectifs démographiques, la densité du bâti, les enveloppes maximales d'urbanisation…
- Par les **servitudes d'utilité publique** rendant inconstructibles des portions parfois très importantes du territoire
- Par les **personnes publiques associées** qui assistent à toutes les étapes de l'élaboration du PLU et veillent au respect de ces règles et à la défense de l'environnement, de l'agriculture…
- Par la **CDPENAF** qui donne un avis sur tout projet consommant de l'espace agricole ou naturel
- Par les **citoyens**, au travers de l'enquête publique
- Par **l'Etat** qui assure, en aval, le contrôle de légalité

UNION EUROPÉENNE Fonds Européen Agricole pour le Développement Rural
L'EUROPE INVESTIT DANS LES ZONES RURALES
RÉGION SUD PROVENCE ALPES CÔTE D'AZUR
AGRICULTURES & TERRITOIRES CHAMBRE D'AGRICULTURE VAUCLUSE
safer Provence-Alpes-Côte d'Azur
terre de liens
Département de VAUCLUSE
Parc naturel régional du Luberon
Vignerons coopérateurs de Vaucluse
Luberon Monts de Vaucluse AGGLOMÉRATION

PERDU !

La révision du docume
en plus encadrée :

- Par le **Code de l'Urba**
  règles, chiffrées, visa
- Par le **SCoT** qui fixe l
  la densité du bâti, le
- Par les **servitudes d'**
  portions parfois très
- Par les **personnes publiques associées** qui assist toutes les étapes de l'élaboration du PLU et u res ect de ces règles et à la défense de l'environ l'agriculture...
- Par la **CDPENAF** qui donne un avis su et consommant de l'espace agricole ou naturel
- Par les **citoyens**, au travers de l'enquête
- Par **l'Etat** qui assure, en aval, le contrôle é

Parmi les servitudes d'utilité publique, la ZAP ou Zone Agricole Protégée, peut être instaurée sur les zones agricoles les plus intéressantes et/ou les plus menacées pour leur assurer une protection à long terme. Elles se développent actuellement en Vaucluse, notamment à Lauris, Puyvert, aux Beaumettes et bientôt à Puget...

à la reconquête des friches agricoles
LE QUIZ

Luberon Monts de Vaucluse
AGGLOMÉRATION

BRAVO !

La révision du document d'urbanisme est une procédure de plus en plus encadrée :

- Par le **Code de l'Urbanisme** qui impose le respect de nouvelles règles, chiffrées, visant à limiter l'étalement urbain
- Par le **SCoT** qui fixe le cadre pour les objectifs démographiques, la densité du bâti, les enveloppes maximales d'urbanisation…
- Par les **servitudes d'utilité publique** rendant inconstructibles des portions parfois très importantes du territoire
- Par les **personnes publiques associées** qui assistent à toutes les étapes de l'élaboration du PLU et veillent au respect de ces règles et à la défense de l'environnement, de l'agriculture…
- Par la **CDPENAF** qui donne un avis sur tout projet consommant de l'espace agricole ou naturel
- Par les **citoyens**, au travers de l'enquête publique
- Par **l'Etat** qui assure, en aval, le contrôle de légalité

UNION EUROPÉENNE Fonds Européen Agricole pour le Développement Rural
L'EUROPE INVESTIT DANS LES ZONES RURALES
RÉGION SUD PROVENCE ALPES CÔTE D'AZUR
AGRICULTURES & TERRITOIRES CHAMBRE D'AGRICULTURE VAUCLUSE
safer Provence-Alpes-Côte d'Azur
terre de liens
Département de VAUCLUSE
Parc naturel régional du Luberon
Vignerons coopérateurs de Vaucluse
Luberon Monts de Vaucluse AGGLOMÉRATION

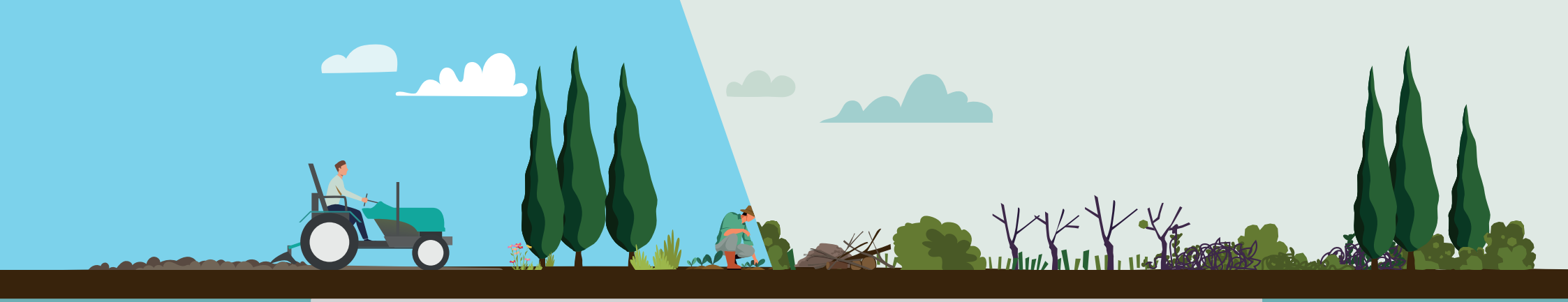

BRAVO !

La révision du docume
en plus encadrée :

- Par le **Code de l'Urba**
  règles, chiffrées, visa
- Par le **SCoT** qui fixe l
  la densité du bâti, le
- Par les **servitudes d'**
  portions parfois très
- Par les **personnes publiques associées** qui assist toutes les étapes de l'élaboration du PLU et u res ect de ces règles et à la défense de l'environ l'agriculture...
- Par la **CDPENAF** qui donne un avis sur et consommant de l'espace agricole ou naturel
- Par les **citoyens**, au travers de l'enquête
- Par **l'Etat** qui assure, en aval, le contrôle é

Parmi les servitudes d'utilité publique, la ZAP ou Zone Agricole Protégée, peut être instaurée sur les zones agricoles les plus intéressantes et/ou les plus menacées pour leur assurer une protection à long terme. Elles se développent actuellement en Vaucluse, notamment à Lauris, Puyvert, aux Beaumettes et bientôt à Puget...

à la reconquête des friches agricoles
LE QUIZ

Luberon Monts de Vaucluse AGGLOMÉRATION

LES FRICHES, UN ATOUT POUR LA BIODIVERSITÉ ?

Les friches agricoles ne sont jamais favorables à la biodiversité

VRAI OU FAUX

à la reconquête des friches agricoles

LE QUIZ

UNION EUROPÉENNE · Fonds Européen Agricole pour le Développement Rural · L'EUROPE INVESTIT DANS LES ZONES RURALES · RÉGION SUD PROVENCE ALPES CÔTE D'AZUR · AGRICULTURES & TERRITOIRES CHAMBRE D'AGRICULTURE VAUCLUSE · safer Provence-Alpes-Côte d'Azur · terre de liens · Département de VAUCLUSE · Parc naturel régional du Luberon · Vignerons coopérateurs de Vaucluse · Luberon Monts de Vaucluse AGGLOMÉRATION

SUPER !

Dans les premières années, une friche peut présenter un intérêt pour certaines espèces, notamment du fait de l'arrêt des interventions humaines et des traitements éventuels. En revanche si la friche perdure et que le milieu se ferme, la biodiversité s'appauvrit. Selon le Schéma Régional de Cohérence Ecologique de la Région Sud, les milieux les plus rares et précieux sur le plan de la biodiversité sont les espaces ouverts.

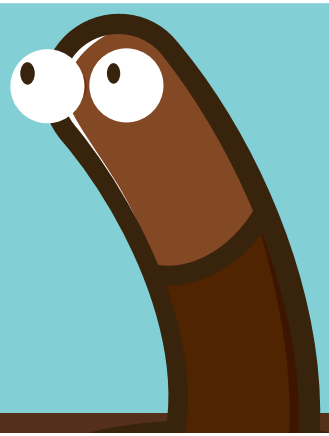

à la reconquête des friches agricoles

LE QUIZ

UNION EUROPÉENNE
Fonds Européen Agricole pour le Développement Rural
L'EUROPE INVESTIT DANS LES ZONES RURALES
RÉGION SUD PROVENCE ALPES CÔTE D'AZUR
AGRICULTURES & TERRITOIRES CHAMBRE D'AGRICULTURE VAUCLUSE
safer Provence-Alpes-Côte d'Azur
terre de liens
Département de VAUCLUSE
Parc naturel régional du Luberon
Vignerons coopérateurs de Vaucluse
Luberon Monts de Vaucluse AGGLOMÉRATION

ERREUR...

Dans les premières années, une friche peut présenter un intérêt pour certaines espèces, notamment du fait de l'arrêt des interventions humaines et des traitements éventuels. En revanche si la friche perdure et que le milieu se ferme, la biodiversité s'appauvrit. Selon le Schéma Régional de Cohérence Ecologique de la Région Sud, les milieux les plus rares et précieux sur le plan de la biodiversité sont les espaces ouverts.

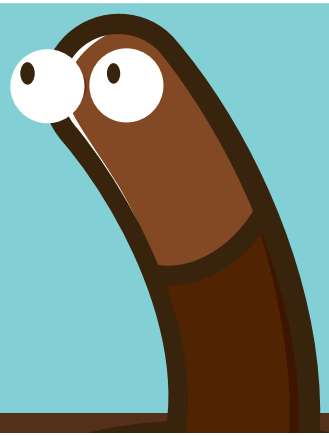

à la reconquête des friches agricoles
LE QUIZ

UNION EUROPÉENNE
Fonds Européen Agricole pour le Développement Rural
L'EUROPE INVESTIT DANS LES ZONES RURALES
RÉGION SUD PROVENCE ALPES CÔTE D'AZUR
AGRICULTURES & TERRITOIRES CHAMBRE D'AGRICULTURE VAUCLUSE
safer Provence-Alpes-Côte d'Azur
terre de liens
Département de VAUCLUSE
Parc naturel régional du Luberon
Vignerons coopérateurs de Vaucluse
Luberon Monts de Vaucluse AGGLOMÉRATION

LES FRICHES, UN ATOUT POUR LA BIODIVERSITÉ ?

Un animal apprécie la friche et pose problème aux parcelles voisines, qui est-ce ?

- LA CHOUETTE
- LE SANGLIER
- LE LAPIN
- LE LOUP

à la reconquête des friches agricoles

LE QUIZ

UNION EUROPÉENNE Fonds Européen Agricole pour le Développement Rural
L'EUROPE INVESTIT DANS LES ZONES RURALES
RÉGION SUD PROVENCE ALPES CÔTE D'AZUR
AGRICULTURES & TERRITOIRES CHAMBRE D'AGRICULTURE VAUCLUSE
safer Provence-Alpes-Côte d'Azur
terre de liens
Département de VAUCLUSE
Parc naturel régional du Luberon
Vignerons coopérateurs de Vaucluse
Luberon Monts de Vaucluse AGGLOMÉRATION

TRÈS BIEN !

Les friches sont des sites particulièrement propices à la prolifération des sangliers, à proximité immédiate des espaces cultivés auxquels ils causent ensuite des dégâts. Elles sont difficiles d'accès aux chasseurs, surtout quand elles sont à proximité des espaces habités

à la reconquête des friches agricoles
LE QUIZ

UNION EUROPÉENNE
Fonds Européen Agricole pour le Développement Rural
L'EUROPE INVESTIT DANS LES ZONES RURALES
RÉGION SUD PROVENCE ALPES CÔTE D'AZUR
AGRICULTURES & TERRITOIRES CHAMBRE D'AGRICULTURE VAUCLUSE
safer Provence-Alpes-Côte d'Azur
terre de liens
Département de VAUCLUSE
Parc naturel régional du Luberon
Vignerons coopérateurs de Vaucluse
Luberon Monts de Vaucluse AGGLOMÉRATION

AIE !

Les friches sont des sites particulièrement propices à la prolifération des sangliers, à proximité immédiate des espaces cultivés auxquels ils causent ensuite des dégâts. Elles sont difficiles d'accès aux chasseurs, surtout quand elles sont à proximité des espaces habités

à la reconquête des friches agricoles
LE QUIZ

UNION EUROPÉENNE
Fonds Européen Agricole pour le Développement Rural
L'EUROPE INVESTIT DANS LES ZONES RURALES
RÉGION SUD PROVENCE ALPES CÔTE D'AZUR
AGRICULTURES & TERRITOIRES CHAMBRE D'AGRICULTURE VAUCLUSE
safer Provence-Alpes-Côte d'Azur
terre de liens
Département de VAUCLUSE
Parc naturel régional du Luberon
Vignerons coopérateurs de Vaucluse
Luberon Monts de Vaucluse AGGLOMÉRATION

LES FRICHES, UN ATOUT POUR LA BIODIVERSITÉ ?

Les friches sont un atout pour le paysage et le cadre de vie

VRAI ou FAUX

à la reconquête des friches agricoles

LE QUIZ

UNION EUROPÉENNE
Fonds Européen Agricole pour le Développement Rural
L'EUROPE INVESTIT DANS LES ZONES RURALES
RÉGION SUD PROVENCE ALPES CÔTE D'AZUR
AGRICULTURES & TERRITOIRES CHAMBRE D'AGRICULTURE VAUCLUSE
safer Provence-Alpes-Côte d'Azur
terre de liens
Département de VAUCLUSE
Parc naturel régional du Luberon
Vignerons coopérateurs de Vaucluse
Luberon Monts de Vaucluse AGGLOMÉRATION

BIEN !

À travers le parcellaire, la diversité des cultures, les différents modes de taille, les haies et brise-vent, les terrasses, les canaux, l'agriculture tisse à petites mailles le paysage de notre département... Les friches agricoles font perdre à nos paysages leur harmonie, leur lisibilité, surtout à proximité des espaces bâtis.

Avec la friche, l'écrin agricole de nos villes et villages est progressivement remplacé par un « no man's land » où la végétation vite très dense et souvent piquante rend la parcelle impénétrable, et attire des dépôts de déchets et gravats, qui aggravent la dégradation paysagère.

à la reconquête des friches agricoles
LE QUIZ

UNION EUROPÉENNE
Fonds Européen Agricole pour le Développement Rural
L'EUROPE INVESTIT DANS LES ZONES RURALES
RÉGION SUD PROVENCE ALPES CÔTE D'AZUR
AGRICULTURES & TERRITOIRES CHAMBRE D'AGRICULTURE VAUCLUSE
safer Provence-Alpes-Côte d'Azur
terre de liens
Département de VAUCLUSE
Parc naturel régional du Luberon
Vignerons coopérateurs de Vaucluse
Luberon Monts de Vaucluse AGGLOMÉRATION

BIEN !

À travers le parcellair
modes de taille, les ha
l'agriculture tisse à
département... Les fri
leur harmonie, leur lisib

Avec la friche, l'écrin ag de nos villes et villages est progressivement remplacé p un « no man's land » où la végétation vite très dense et ouvent piquante rend la parcelle impénétrable, et attire des dépôt chets et gravats, qui aggravent la dégradation paysagère.

Non irriguées, les friches en secteur d'irrigation gravitaire entraînent le dépérissement des haies et boisements situés à proximité et contribuent parfois à l'assèchement des nappes phréatiques.

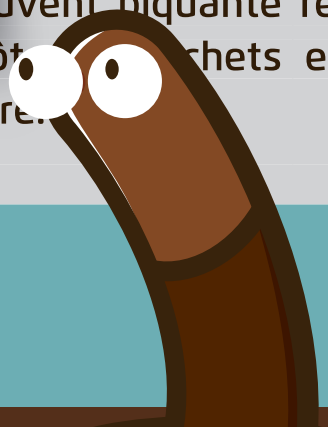

à la reconquête des friches agricoles

LE QUIZ

UNION EUROPÉENNE Fonds Européen Agricole pour le Développement Rural L'EUROPE INVESTIT DANS LES ZONES RURALES
RÉGION SUD PROVENCE ALPES CÔTE D'AZUR
AGRICULTURES & TERRITOIRES CHAMBRE D'AGRICULTURE VAUCLUSE
safer Provence-Alpes-Côte d'Azur
terre de liens
Département de VAUCLUSE
Parc naturel régional du Luberon
Vignerons coopérateurs de Vaucluse
Luberon Monts de Vaucluse AGGLOMÉRATION

OUPS !

À travers le parcellaire, la diversité des cultures, les différents modes de taille, les haies et brise-vent, les terrasses, les canaux, l'agriculture tisse à petites mailles le paysage de notre département... Les friches agricoles font perdre à nos paysages leur harmonie, leur lisibilité, surtout à proximité des espaces bâtis.

Avec la friche, l'écrin agricole de nos villes et villages est progressivement remplacé par un « no man's land » où la végétation vite très dense et souvent piquante rend la parcelle impénétrable, et attire des dépôts de déchets et gravats, qui aggravent la dégradation paysagère.

UNION EUROPÉENNE
L'EUROPE INVESTIT DANS LES ZONES RURALES
RÉGION SUD
Département de VAUCLUSE
Parc naturel régional du Luberon
Luberon Monts de Vaucluse AGGLOMÉRATION

OUPS !

À travers le parcellair
modes de taille, les ha
l'agriculture tisse à
département... Les fri
leur harmonie, leur lisib

Avec la friche, l'écrin ag de nos villes et villages est progressivement remplacé p un « no man's land » où la végétation vite très dense et souvent piquante rend la parcelle impénétrable, et attire des dépôt chets et gravats, qui aggravent la dégradation paysagère.

Non irriguées, les friches en secteur d'irrigation gravitaire entraînent le dépérissement des haies et boisements situés à proximité et contribuent parfois à l'assèchement des nappes phréatiques.

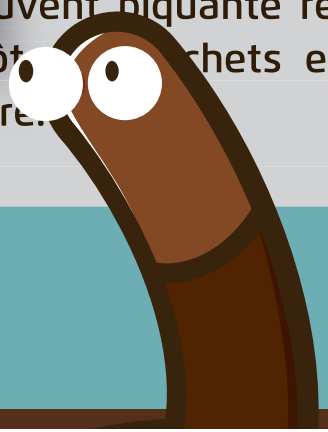

à la reconquête des friches agricoles
LE QUIZ

UNION EUROPÉENNE Fonds Européen Agricole pour le Développement Rural
L'EUROPE INVESTIT DANS LES ZONES RURALES
RÉGION SUD PROVENCE ALPES CÔTE D'AZUR
AGRICULTURES & TERRITOIRES CHAMBRE D'AGRICULTURE VAUCLUSE
safer Provence-Alpes-Côte d'Azur
terre de liens
Département de VAUCLUSE
Parc naturel régional du Luberon
Vignerons Coopérateurs de Vaucluse
Luberon Monts de Vaucluse AGGLOMÉRATION

LES FRICHES, UN RISQUE POUR LE VOISINAGE ?

Selon vous, le nombre de départs de feux de friches est...

SUPÉRIEUR ou **INFÉRIEUR**

...aux départs de feux de forêts ?

à la reconquête des friches agricoles

LE QUIZ

UNION EUROPÉENNE
Fonds Européen Agricole pour le Développement Rural
L'EUROPE INVESTIT DANS LES ZONES RURALES
RÉGION SUD PROVENCE ALPES CÔTE D'AZUR
AGRICULTURES & TERRITOIRES CHAMBRE D'AGRICULTURE VAUCLUSE
safer Provence-Alpes-Côte d'Azur
terre de liens
Département de VAUCLUSE
Parc naturel régional du Luberon
Vignerons coopérateurs de Vaucluse
Luberon Monts de Vaucluse AGGLOMÉRATION

OUIII !

Selon les pompiers (SDIS84), sur les 10 dernières années, en Vaucluse, le nombre de départs de feux dans les friches est **10 fois plus élevé** que le nombre de départs de feux de forêts

- environ 185 départs de feux de friches par an
- environ 23 départs de feux de forêts par an

Facteurs aggravants : les secteurs en friche sont très souvent

- dépourvus de défense contre les incendies
- difficiles d'accès
- imbriqués aux constructions
- bordés de haies très inflammables qui propagent le feu
- dangereux pour les pompiers à pied ou en camion (trous, piquets, souches, déchets...)

à la reconquête des friches agricoles
LE QUIZ

UNION EUROPÉENNE Fonds Européen Agricole pour le Développement Rural
L'EUROPE INVESTIT DANS LES ZONES RURALES
RÉGION SUD PROVENCE ALPES CÔTE D'AZUR
AGRICULTURES & TERRITOIRES CHAMBRE D'AGRICULTURE VAUCLUSE
safer Provence-Alpes-Côte d'Azur
terre de liens
Département de VAUCLUSE
Parc naturel régional du Luberon
Vignerons coopérateurs de Vaucluse
Luberon Monts de Vaucluse AGGLOMÉRATION

OUIII !

Selon les pompie
Vaucluse, le nomb
plus élevé que le r
• environ 185 dépa
• environ 23 dépar

Facteurs aggravants : les sec urs en friche sont très souvent
• dépourvus de défense contre es incendies
• difficiles d'accès
• imbriqués aux constructions
• bordés de haies très inflammables gent le feu
• dangereux pour les pompiers à pied nion (trous, piquets, souches, déchets…)

Les feux de friches se déclarent, s'intensifient et se propagent très vite avec de grandes puissances calorifiques. La propagation aux habitations voisines est très rapide.

à la reconquête des friches agricoles
LE QUIZ

Luberon Monts de Vaucluse
AGGLOMÉRATION

ET NON !

Selon les pompiers (SDIS84), sur les 10 dernières années, en Vaucluse, le nombre de départs de feux dans les friches est **10 fois plus élevé** que le nombre de départs de feux de forêts

- environ 185 départs de feux de friches par an
- environ 23 départs de feux de forêts par an

Facteurs aggravants : les secteurs en friche sont très souvent

- dépourvus de défense contre les incendies
- difficiles d'accès
- imbriqués aux constructions
- bordés de haies très inflammables qui propagent le feu
- dangereux pour les pompiers à pied ou en camion (trous, piquets, souches, déchets...)

à la reconquête des friches agricoles
LE QUIZ

UNION EUROPÉENNE Fonds Européen Agricole pour le Développement Rural
L'EUROPE INVESTIT DANS LES ZONES RURALES
RÉGION SUD PROVENCE ALPES CÔTE D'AZUR
AGRICULTURES & TERRITOIRES CHAMBRE D'AGRICULTURE VAUCLUSE
safer Provence-Alpes-Côte d'Azur
terre de liens
Département de VAUCLUSE
Parc naturel régional du Luberon
Vignerons coopérateurs de Vaucluse
Luberon Monts de Vaucluse AGGLOMÉRATION

ET NON !

Selon les pompie
Vaucluse, le nomb
plus élevé que le r
• environ 185 dépa
• environ 23 dépar

Facteurs aggravants : les sec urs en friche sont très souvent
• dépourvus de défense contre es incendies
• difficiles d'accès
• imbriqués aux constructions
• bordés de haies très inflammables gent le feu
• dangereux pour les pompiers à pied nion (trous, piquets, souches, déchets…)

Les feux de friches se déclarent, s'intensifient et se propagent très vite avec de grandes puissances calorifiques. La propagation aux habitations voisines est très rapide.

à la reconquête des friches agricoles
LE QUIZ

Luberon Monts de Vaucluse
AGGLOMÉRATION

ET SI JE NE VEUX / PEUX PAS CULTIVER MON TERRAIN ?

Si je le loue à un fermier, je ne pourrai plus vendre mon terrain s'il passe constructible

VRAI ou FAUX

à la reconquête des friches agricoles

LE QUIZ

UNION EUROPÉENNE
Fonds Européen Agricole pour le Développement Rural
L'EUROPE INVESTIT DANS LES ZONES RURALES
RÉGION SUD PROVENCE ALPES CÔTE D'AZUR
AGRICULTURES & TERRITOIRES CHAMBRE D'AGRICULTURE VAUCLUSE
safer Provence-Alpes-Côte d'Azur
terre de liens
Département de VAUCLUSE
Parc naturel régional du Luberon
Vignerons coopérateurs de Vaucluse
Luberon Monts de Vaucluse AGGLOMÉRATION

SUPER !

En application de l'article L411-32 du Code rural, il est possible de résilier un bail rural lorsque survient dans le PLU un changement de destination du terrain.

à la reconquête des friches agricoles

LE QUIZ

UNION EUROPÉENNE
Fonds Européen Agricole pour le Développement Rural
L'EUROPE INVESTIT DANS LES ZONES RURALES
RÉGION SUD PROVENCE ALPES CÔTE D'AZUR
AGRICULTURES & TERRITOIRES CHAMBRE D'AGRICULTURE VAUCLUSE
safer Provence-Alpes-Côte d'Azur
terre de liens
Département de VAUCLUSE
Parc naturel régional du Luberon
Vignerons coopérateurs de Vaucluse
Luberon Monts de Vaucluse AGGLOMÉRATION

LOUPÉ !

En application de l'article L411-32 du Code rural, il est possible de résilier un bail rural lorsque survient dans le PLU un changement de destination du terrain.

à la reconquête des friches agricoles

LE QUIZ

UNION EUROPÉENNE
Fonds Européen Agricole pour le Développement Rural
L'EUROPE INVESTIT DANS LES ZONES RURALES
RÉGION SUD PROVENCE ALPES CÔTE D'AZUR
AGRICULTURES & TERRITOIRES CHAMBRE D'AGRICULTURE VAUCLUSE
safer Provence-Alpes-Côte d'Azur
terre de liens
Département de VAUCLUSE
Parc naturel régional du Luberon
Vignerons coopérateurs de Vaucluse
Luberon Monts de Vaucluse AGGLOMÉRATION

ET SI JE NE VEUX / PEUX PAS CULTIVER MON TERRAIN ?

Il n'existe aucune alternative au bail rural

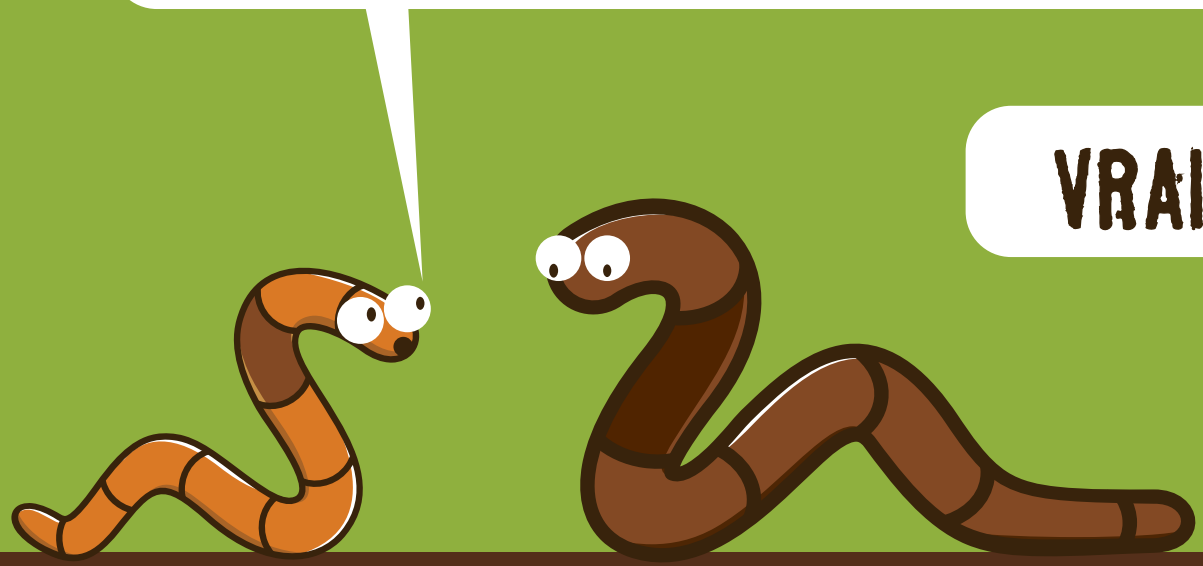

VRAI OU FAUX

à la reconquête des friches agricoles

LE QUIZ

UNION EUROPÉENNE · L'EUROPE INVESTIT DANS LES ZONES RURALES · RÉGION SUD · agricultures & territoires · safer · Département de VAUCLUSE · Parc naturel régional du Luberon · Vignerons · Luberon Monts de Vaucluse AGGLOMÉRATION

EXACT !

Différents types de baux (plus souples) existent, et surtout, la Convention de Mise à Disposition, via la SAFER, permet à un propriétaire de mettre sa terre à disposition d'un agriculteur de manière temporaire (de 1 à 6 ans, renouvelable une fois) dans l'attente d'une vente, d'une mise en location ou d'un changement de destination.

UNION EUROPÉENNE
Fonds Européen Agricole pour le Développement Rural
L'EUROPE INVESTIT DANS LES ZONES RURALES
RÉGION SUD PROVENCE ALPES CÔTE D'AZUR
AGRICULTURES & TERRITOIRES CHAMBRE D'AGRICULTURE VAUCLUSE
safer Provence-Alpes-Côte d'Azur
terre de liens
Département de VAUCLUSE
Parc naturel régional du Luberon
Vignerons coopérateurs de Vaucluse
Luberon Monts de Vaucluse AGGLOMÉRATION

EXACT !

surtout, la
ermet à un
riculteur de
fois) dans
hangement

Je peux bien sûr aussi vendre mon terrain à un agriculteur. C'est la SAFER qui gère le foncier agricole pour accompagner l'installation, consolider, restructurer le parcellaire des exploitations, et garantir à long terme la valorisation agricole des terrains, grâce à un cahier des charges qui s'impose à l'acheteur.
Il est aussi possible de vendre à Terre de Liens pour garantir sur le très long terme la vocation agricole du bien.

à la reconquête des friches agricoles
LE QUIZ

UNION EUROPÉENNE · Fonds Européen Agricole pour le Développement Rural · L'EUROPE INVESTIT DANS LES ZONES RURALES
RÉGION SUD PROVENCE ALPES CÔTE D'AZUR
AGRICULTURES & TERRITOIRES CHAMBRE D'AGRICULTURE VAUCLUSE
safer Provence-Alpes-Côte d'Azur
terre de liens
Département de VAUCLUSE
Parc naturel régional du Luberon
Vignerons coopérateurs de Vaucluse
Luberon Monts de Vaucluse AGGLOMÉRATION

ENCORE LOUPÉ !

Différents types de baux (plus souples) existent, et surtout, la Convention de Mise à Disposition, via la SAFER, permet à un propriétaire de mettre sa terre à disposition d'un agriculteur de manière temporaire (de 1 à 6 ans, renouvelable une fois) dans l'attente d'une vente, d'une mise en location ou d'un changement de destination.

UNION EUROPÉENNE
Fonds Européen Agricole pour le Développement Rural
L'EUROPE INVESTIT DANS LES ZONES RURALES
RÉGION SUD PROVENCE ALPES CÔTE D'AZUR
AGRICULTURES & TERRITOIRES CHAMBRE D'AGRICULTURE VAUCLUSE
safer Provence-Alpes-Côte d'Azur
terre de liens
Département de VAUCLUSE
Parc naturel régional du Luberon
Vignerons coopérateurs de Vaucluse
Luberon Monts de Vaucluse AGGLOMÉRATION

ENCORE LOUPÉ !

Je peux bien sûr aussi vendre mon terrain à un agriculteur. C'est la SAFER qui gère le foncier agricole pour accompagner l'installation, consolider, restructurer le parcellaire des exploitations, et garantir à long terme la valorisation agricole des terrains, grâce à un cahier des charges qui s'impose à l'acheteur.
Il est aussi possible de vendre à Terre de Liens pour garantir sur le très long terme la vocation agricole du bien.

surtout, la
ermet à un
riculteur de
fois) dans
hangement

à la reconquête des friches agricoles
LE QUIZ

UNION EUROPÉENNE Fonds Européen Agricole pour le Développement Rural
L'EUROPE INVESTIT DANS LES ZONES RURALES
RÉGION SUD PROVENCE ALPES CÔTE D'AZUR
AGRICULTURES & TERRITOIRES CHAMBRE D'AGRICULTURE VAUCLUSE
safer Provence-Alpes-Côte d'Azur
terre de liens
Département de VAUCLUSE
Parc naturel régional du Luberon
Vignerons coopérateurs de Vaucluse
Luberon Monts de Vaucluse AGGLOMÉRATION

ET SI JE NE VEUX / PEUX PAS CULTIVER MON TERRAIN ?

Si je le loue à un fermier, je perds mon droit de chasse sur mon terrain

VRAI ou FAUX

à la reconquête des friches agricoles

LE QUIZ

Luberon Monts de Vaucluse AGGLOMÉRATION

BRAVO !

Le droit de chasse (article L422-1 du Code de l'Environnement) est lié au droit de propriété. Le propriétaire peut l'exercer ou le louer (bail de chasse) à un tiers ou une association de chasse. Il doit cependant éviter tout dégât aux cultures de son fermier.
Le fermier bénéficie, lui, du **droit de chasser** (article L415-7 du Code Rural) sur les terres qu'il loue, mais ne peut ni louer ni transmettre ce droit à un tiers.

à la reconquête des friches agricoles
LE QUIZ

UNION EUROPÉENNE
Fonds Européen Agricole pour le Développement Rural
L'EUROPE INVESTIT DANS LES ZONES RURALES
RÉGION SUD PROVENCE ALPES CÔTE D'AZUR
AGRICULTURES & TERRITOIRES CHAMBRE D'AGRICULTURE VAUCLUSE
safer Provence-Alpes-Côte d'Azur
terre de liens
Département de VAUCLUSE
Parc naturel régional du Luberon
Vignerons coopérateurs de Vaucluse
Luberon Monts de Vaucluse AGGLOMÉRATION

BRAVO !

Le droit de chasse (article L 422-1 du Code de l'Environnement) est lié au droit de prop
(bail de chasse) à
cependant éviter t
Le fermier bénéfici
Rural) sur les terre
ce droit à un tiers.

Même en cas de vente d'un terrain, le vendeur peut se réserver le droit de chasse sur les biens vendus, pour une période définie ou jusqu'à la fin de sa vie.

à la reconquête des friches agricoles

LE QUIZ

UNION EUROPÉENNE
Fonds Européen Agricole pour le Développement Rural
L'EUROPE INVESTIT DANS LES ZONES RURALES
RÉGION SUD PROVENCE ALPES CÔTE D'AZUR
AGRICULTURES & TERRITOIRES CHAMBRE D'AGRICULTURE VAUCLUSE
safer Provence-Alpes-Côte d'Azur
terre de liens
Département de VAUCLUSE
Parc naturel régional du Luberon
Vignerons coopérateurs de Vaucluse
Luberon Monts de Vaucluse AGGLOMÉRATION

MANQUÉ...

Le droit de chasse (article L422-1 du Code de l'Environnement) est lié au droit de propriété. Le propriétaire peut l'exercer ou le louer (bail de chasse) à un tiers ou une association de chasse. Il doit cependant éviter tout dégât aux cultures de son fermier.
Le fermier bénéficie, lui, du **droit de chasser** (article L415-7 du Code Rural) sur les terres qu'il loue, mais ne peut ni louer ni transmettre ce droit à un tiers.

UNION EUROPÉENNE
Fonds Européen Agricole pour le Développement Rural
L'EUROPE INVESTIT DANS LES ZONES RURALES
RÉGION SUD PROVENCE ALPES CÔTE D'AZUR
AGRICULTURES & TERRITOIRES CHAMBRE D'AGRICULTURE VAUCLUSE
safer Provence-Alpes-Côte d'Azur
terre de liens
Département de VAUCLUSE
Parc naturel régional du Luberon
Vignerons coopérateurs de Vaucluse
Luberon Monts de Vaucluse AGGLOMÉRATION

MANQUÉ...

Le droit de chasse (article L 422-1 du Code de l'Environnement) est lié au droit de pro
(bail de chasse) à
cependant éviter t
Le fermier bénéfici
Rural) sur les terre
ce droit à un tiers.

Même en cas de vente d'un terrain, le vendeur peut se réserver le droit de chasse sur les biens vendus, pour une période définie ou jusqu'à la fin de sa vie.

à la reconquête des friches agricoles
LE QUIZ

UNION EUROPÉENNE Fonds Européen Agricole pour le Développement Rural
L'EUROPE INVESTIT DANS LES ZONES RURALES
RÉGION SUD PROVENCE ALPES CÔTE D'AZUR
AGRICULTURES & TERRITOIRES CHAMBRE D'AGRICULTURE VAUCLUSE
safer Provence-Alpes-Côte d'Azur
terre de liens
Département de VAUCLUSE
Parc naturel régional du Luberon
Vignerons coopérateurs de Vaucluse
Luberon Monts de Vaucluse AGGLOMÉRATION

SI JE LOUE MA TERRE À UN FERMIER, IL EN FAIT CE QU'IL VEUT ?

Si je veux absolument que ma terre soit cultivée en agriculture biologique, il ne faut surtout pas la louer à un fermier : il ferait comme il veut !

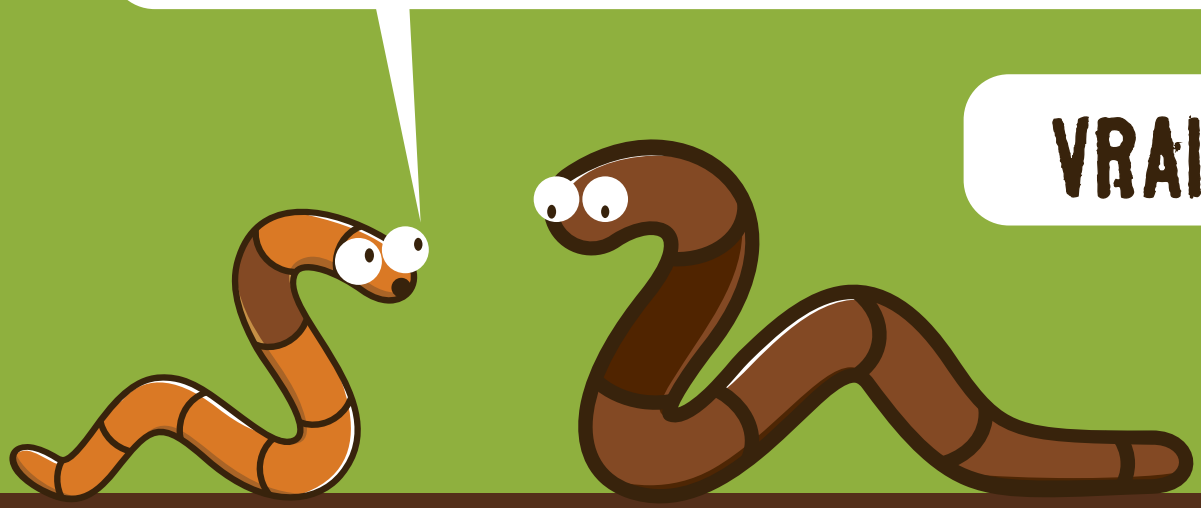

VRAI ou **FAUX**

à la reconquête des friches agricoles

LE QUIZ

UNION EUROPÉENNE
Fonds Européen Agricole pour le Développement Rural
L'EUROPE INVESTIT DANS LES ZONES RURALES
RÉGION SUD PROVENCE ALPES CÔTE D'AZUR
AGRICULTURES & TERRITOIRES CHAMBRE D'AGRICULTURE VAUCLUSE
safer Provence-Alpes-Côte d'Azur
terre de liens
Département de VAUCLUSE
Parc naturel régional du Luberon
Vignerons coopérateurs de Vaucluse
Luberon Monts de Vaucluse AGGLOMÉRATION

C'EST BIEN !

Depuis 2006, il est possible de conclure un bail rural à clauses environnementales.
Ces clauses peuvent porter sur la préservation de la ressource en eau, de la biodiversité, des paysages, de la qualité des produits, des sols et de l'air, la prévention des risques naturels et la lutte contre l'érosion.

à la reconquête des friches agricoles
LE QUIZ

UNION EUROPÉENNE
Fonds Européen Agricole pour le Développement Rural
L'EUROPE INVESTIT DANS LES ZONES RURALES
RÉGION SUD PROVENCE ALPES CÔTE D'AZUR
AGRICULTURES & TERRITOIRES CHAMBRE D'AGRICULTURE VAUCLUSE
safer Provence-Alpes-Côte d'Azur
terre de liens
Département de VAUCLUSE
Parc naturel régional du Luberon
Vignerons coopérateurs de Vaucluse
Luberon Monts de Vaucluse AGGLOMÉRATION

RATÉ...

Depuis 2006, il est possible de conclure un bail rural à clauses environnementales.
Ces clauses peuvent porter sur la préservation de la ressource en eau, de la biodiversité, des paysages, de la qualité des produits, des sols et de l'air, la prévention des risques naturels et la lutte contre l'érosion.

UNION EUROPÉENNE
Fonds Européen Agricole pour le Développement Rural
L'EUROPE INVESTIT DANS LES ZONES RURALES
RÉGION SUD PROVENCE ALPES CÔTE D'AZUR
AGRICULTURES & TERRITOIRES CHAMBRE D'AGRICULTURE VAUCLUSE
safer Provence-Alpes-Côte d'Azur
terre de liens
Département de VAUCLUSE
Parc naturel régional du Luberon
Vignerons coopérateurs de Vaucluse
Luberon Monts de Vaucluse AGGLOMÉRATION

SI JE LOUE MA TERRE À UN FERMIER, IL EN FAIT CE QU'IL VEUT ?

Si je vends ma terre cultivée en agriculture bio, elle sera attribuée en priorité à un agriculteur bio

VRAI OU **FAUX**

à la reconquête des friches agricoles

LE QUIZ

UNION EUROPÉENNE · Fonds Européen Agricole pour le Développement Rural · L'EUROPE INVESTIT DANS LES ZONES RURALES
RÉGION SUD PROVENCE ALPES CÔTE D'AZUR
AGRICULTURES & TERRITOIRES CHAMBRE D'AGRICULTURE VAUCLUSE
safer Provence-Alpes-Côte d'Azur
terre de liens
Département de VAUCLUSE
Parc naturel régional du Luberon
Vignerons coopérateurs de Vaucluse
Luberon Monts de Vaucluse AGGLOMÉRATION

EXACT !

Depuis 2014, la SAFER est tenue de donner la priorité, lors de l'analyse des candidatures à l'achat d'une terre cultivée en bio, aux agriculteurs qui s'engagent à la cultiver en bio (exploitation existante ou projet d'installation en AB). Cette clause figure au cahier des charges.

à la reconquête des friches agricoles
LE QUIZ

Luberon Monts de Vaucluse AGGLOMÉRATION

EXACT !

Depuis 2014, la S
l'analyse des canc
aux agriculteurs q
existante ou proje
cahier des charges

En Vaucluse, 17% des exploitations travaillent en Agriculture Biologique (sur 1/5ème du territoire) mais les pratiques agroécologiques ne concernent pas que les « bio ». La certification Haute Valeur Environnementale, qui reconnaît ces pratiques, se développe ici particulièrement rapidement.

à la reconquête des friches agricoles

LE QUIZ

Luberon Monts de Vaucluse AGGLOMÉRATION

ERREUR !

Depuis 2014, la SAFER est tenue de donner la priorité, lors de l'analyse des candidatures à l'achat d'une terre cultivée en bio, aux agriculteurs qui s'engagent à la cultiver en bio (exploitation existante ou projet d'installation en AB). Cette clause figure au cahier des charges.

à la reconquête des friches agricoles
LE QUIZ

Luberon Monts de Vaucluse AGGLOMÉRATION

ERREUR !

Depuis 2014, la S
l'analyse des canc
aux agriculteurs q
existante ou proje
cahier des charges

En Vaucluse, 17% des exploitations travaillent en Agriculture Biologique (sur 1/5ème du territoire) mais les pratiques agroécologiques ne concernent pas que les « bio ». La certification Haute Valeur Environnementale, qui reconnaît ces pratiques, se développe ici particulièrement rapidement.

à la reconquête des friches agricoles

LE QUIZ

UNION EUROPÉENNE
Fonds Européen Agricole pour le Développement Rural
L'EUROPE INVESTIT DANS LES ZONES RURALES
RÉGION SUD PROVENCE ALPES CÔTE D'AZUR
AGRICULTURES & TERRITOIRES CHAMBRE D'AGRICULTURE VAUCLUSE
safer Provence-Alpes-Côte d'Azur
terre de liens
Département de VAUCLUSE
Parc naturel régional du Luberon
Vignerons Coopérateurs de Vaucluse
Luberon Monts de Vaucluse AGGLOMÉRATION

IN FINE, C'EST QUAND MÊME LE PROPRIÉTAIRE QUI DÉCIDE ?

Le propriétaire reste maître chez lui. Personne ne peut l'obliger à remettre en valeur une parcelle agricole en friche

VRAI ou FAUX

à la reconquête des friches agricoles

LE QUIZ

Luberon Monts de Vaucluse AGGLOMÉRATION

EXCELLENT !

Il existe une procédure encore rarement utilisée, dite « **procédure terres incultes** », qui permet de contraindre un propriétaire à redonner à sa parcelle en friche depuis plus de 3 ans une valorisation agricole, soit en la travaillant lui-même, soit en la louant ou en la vendant à un exploitant.

- La procédure peut être déclenchée sur une parcelle précise par une **initiative individuelle**, par n'importe quel exploitant (en son nom ou en tant que président d'une coopérative…)
- Elle peut aussi être d'**initiative publique**, à la demande de la Préfecture, du Département, d'une intercommunalité ou de la Chambre d'agriculture, et concerner toutes les friches d'un périmètre défini.

Cette procédure fait intervenir le Département, la Commission Départementale d'Aménagement Foncier et le Préfet.

UNION EUROPÉENNE Fonds Européen Agricole pour le Développement Rural
L'EUROPE INVESTIT DANS LES ZONES RURALES
RÉGION SUD PROVENCE ALPES CÔTE D'AZUR
AGRICULTURES & TERRITOIRES CHAMBRE D'AGRICULTURE VAUCLUSE
safer Provence-Alpes-Côte d'Azur
terre de liens
Département de VAUCLUSE
Parc naturel régional du Luberon
Vignerons coopérateurs de Vaucluse
Luberon Monts de Vaucluse AGGLOMÉRATION

EXCELLENT !

Il existe une procédure encore rarement utilisée, dite « **procédure terres incultes** », c
redonner à sa pa
valorisation agricol
louant ou en la ven

- La procédure peut
  une **initiative individuelle**, n'importe quel exploitant (en son nom ou en tant que présiden l'une coopérative…)
- Elle peut aussi être d'**initiative publique**, à la demande de la Préfecture, du Département, d'une mmunalité ou de la Chambre d'agriculture, et concerne s friches d'un périmètre défini.

Cette procédure fait intervenir le Dépa t, la Commission Départementale d'Aménagement Foncier fet.

Cette procédure a déjà été activée en Vaucluse et a prouvé son efficacité : les terres ont été remises en culture sans attendre la fin de la procédure.

à la reconquête des friches agricoles
LE QUIZ

UNION EUROPÉENNE Fonds Européen Agricole pour le Développement Rural L'EUROPE INVESTIT DANS LES ZONES RURALES
RÉGION SUD PROVENCE ALPES CÔTE D'AZUR
AGRICULTURES & TERRITOIRES CHAMBRE D'AGRICULTURE VAUCLUSE
safer Provence-Alpes-Côte d'Azur
terre de liens
Département de VAUCLUSE
Parc naturel régional du Luberon
Vignerons coopérateurs de Vaucluse
Luberon Monts de Vaucluse AGGLOMÉRATION

OUPS !

Il existe une procédure encore rarement utilisée, dite « **procédure terres incultes** », qui permet de contraindre un propriétaire à redonner à sa parcelle en friche depuis plus de 3 ans une valorisation agricole, soit en la travaillant lui-même, soit en la louant ou en la vendant à un exploitant.

- La procédure peut être déclenchée sur une parcelle précise par une **initiative individuelle**, par n'importe quel exploitant (en son nom ou en tant que président d'une coopérative…)
- Elle peut aussi être d'**initiative publique**, à la demande de la Préfecture, du Département, d'une intercommunalité ou de la Chambre d'agriculture, et concerner toutes les friches d'un périmètre défini.

Cette procédure fait intervenir le Département, la Commission Départementale d'Aménagement Foncier et le Préfet.

UNION EUROPÉENNE Fonds Européen Agricole pour le Développement Rural
L'EUROPE INVESTIT DANS LES ZONES RURALES
RÉGION SUD PROVENCE ALPES CÔTE D'AZUR
AGRICULTURES & TERRITOIRES CHAMBRE D'AGRICULTURE VAUCLUSE
safer Provence-Alpes-Côte d'Azur
terre de liens
Département de VAUCLUSE
Parc naturel régional du Luberon
Vignerons coopérateurs de Vaucluse
Luberon Monts de Vaucluse AGGLOMÉRATION

OUPS !

Il existe une procédure encore rarement utilisée, dite « **procédure terres incultes** », [illegible] redonner à sa pa[illegible] valorisation agricol[illegible] louant ou en la ven[illegible]

- La procédure peut [illegible] une **initiative individuelle**, [illegible] n'importe quel exploitant (en son nom ou en tant que présiden[illegible] d'une coopérative…)
- Elle peut aussi être d'**initiative publique**, à la demande de la Préfecture, du Département, d'une [illegible]mmunalité ou de la Chambre d'agriculture, et concerne[illegible]s friches d'un périmètre défini.

Cette procédure fait intervenir le Dépa[illegible]t, la Commission Départementale d'Aménagement Foncier [illegible]fet.

Cette procédure a déjà été activée en Vaucluse et a prouvé son efficacité : les terres ont été remises en culture sans attendre la fin de la procédure.

à la reconquête des friches agricoles

LE QUIZ

Luberon Monts de Vaucluse AGGLOMÉRATION

LES FRICHES INDIQUENT-ELLES QUE L'AGRICULTURE A DÉJÀ TROP DE TERRES ?

En Vaucluse, la majeure partie du territoire est déjà consacrée à l'agriculture

VRAI OU FAUX

à la reconquête des friches agricoles

LE QUIZ

UNION EUROPÉENNE Fonds Européen Agricole pour le Développement Rural
L'EUROPE INVESTIT DANS LES ZONES RURALES
RÉGION SUD PROVENCE ALPES CÔTE D'AZUR
AGRICULTURES & TERRITOIRES CHAMBRE D'AGRICULTURE VAUCLUSE
safer Provence-Alpes-Côte d'Azur
terre de liens
Département de VAUCLUSE
Parc naturel régional du Luberon
Vignerons coopérateurs de Vaucluse
Luberon Monts de Vaucluse AGGLOMÉRATION

ET NON !

La part du territoire dédiée à l'agriculture est nettement plus faible en Vaucluse (32%) qu'en France (52%).
C'est **moins du tiers de la surface**, occupée par ailleurs par les espaces naturels et forestiers et par les espaces artificialisés.

à la reconquête des friches agricoles
LE QUIZ

UNION EUROPÉENNE
Fonds Européen Agricole pour le Développement Rural
L'EUROPE INVESTIT DANS LES ZONES RURALES
RÉGION SUD PROVENCE ALPES CÔTE D'AZUR
AGRICULTURES & TERRITOIRES CHAMBRE D'AGRICULTURE VAUCLUSE
safer Provence-Alpes-Côte d'Azur
terre de liens
Département de VAUCLUSE
Parc naturel régional du Luberon
Vignerons coopérateurs de Vaucluse
Luberon Monts de Vaucluse AGGLOMÉRATION

BRAVO !

La part du territoire dédiée à l'agriculture est nettement plus faible en Vaucluse (32%) qu'en France (52%).
C'est **moins du tiers de la surface**, occupée par ailleurs par les espaces naturels et forestiers et par les espaces artificialisés.

à la reconquête des friches agricoles
LE QUIZ

UNION EUROPÉENNE
Fonds Européen Agricole pour le Développement Rural
L'EUROPE INVESTIT DANS LES ZONES RURALES
RÉGION SUD PROVENCE ALPES CÔTE D'AZUR
AGRICULTURES & TERRITOIRES CHAMBRE D'AGRICULTURE VAUCLUSE
safer Provence-Alpes-Côte d'Azur
terre de liens
Département de VAUCLUSE
Parc naturel régional du Luberon
Vignerons coopérateurs de Vaucluse
Luberon Monts de Vaucluse AGGLOMÉRATION

LES FRICHES INDIQUENT-ELLES QUE L'AGRICULTURE A DÉJÀ TROP DE TERRES ?

En Vaucluse, on a de très petites exploitations agricoles

VRAI ou FAUX

à la reconquête des friches agricoles

LE QUIZ

UNION EUROPÉENNE · Fonds Européen Agricole pour le Développement Rural · L'EUROPE INVESTIT DANS LES ZONES RURALES · RÉGION SUD PROVENCE ALPES CÔTE D'AZUR · AGRICULTURES & TERRITOIRES CHAMBRE D'AGRICULTURE VAUCLUSE · safer Provence-Alpes-Côte d'Azur · terre de liens · Département de VAUCLUSE · Parc naturel régional du Luberon · Vignerons coopérateurs de Vaucluse · Luberon Monts de Vaucluse AGGLOMÉRATION

SUPER !

En Vaucluse, les exploitations agricoles sont **3 fois plus petites que la moyenne nationale**.

- La taille moyenne des exploitations est de 20 ha environ
- Mais la moitié de nos exploitations ont moins de 10 ha

à la reconquête des friches agricoles

LE QUIZ

UNION EUROPÉENNE
Fonds Européen Agricole pour le Développement Rural
L'EUROPE INVESTIT DANS LES ZONES RURALES
RÉGION SUD PROVENCE ALPES CÔTE D'AZUR
AGRICULTURES & TERRITOIRES CHAMBRE D'AGRICULTURE VAUCLUSE
safer Provence-Alpes-Côte d'Azur
terre de liens
Département de VAUCLUSE
Parc naturel régional du Luberon
Vignerons coopérateurs de Vaucluse
Luberon Monts de Vaucluse AGGLOMÉRATION

SUPER !

En Vaucluse, les ex
que la moyenne na
• La taille moyenne
• Mais la moitié de

En Vaucluse, plusieurs filières recherchent activement des terres en plus, parce que le marché (local, national, international) est demandeur de nos produits agricoles de qualité.
Sécuriser le foncier est indispensable pour investir dans les outils de production et de transformation, en individuel ou en collectif, agricoles ou industriels.
C'est aujourd'hui un enjeu majeur pour plusieurs acteurs économiques majeurs de nos territoires, à commencer par les coopératives viticoles.

à la reconquête des friches agricoles
LE QUIZ

UNION EUROPÉENNE
Fonds Européen Agricole pour le Développement Rural
L'EUROPE INVESTIT DANS LES ZONES RURALES
RÉGION SUD PROVENCE ALPES CÔTE D'AZUR
AGRICULTURES & TERRITOIRES CHAMBRE D'AGRICULTURE VAUCLUSE
safer Provence-Alpes-Côte d'Azur
terre de liens
Département de VAUCLUSE
Parc naturel régional du Luberon
Vignerons coopérateurs de Vaucluse
Luberon Monts de Vaucluse AGGLOMÉRATION

RATÉ !

En Vaucluse, les exploitations agricoles sont **3 fois plus petites que la moyenne nationale**.

- La taille moyenne des exploitations est de 20 ha environ
- Mais la moitié de nos exploitations ont moins de 10 ha

à la reconquête des friches agricoles
LE QUIZ

UNION EUROPÉENNE
Fonds Européen Agricole pour le Développement Rural
L'EUROPE INVESTIT DANS LES ZONES RURALES
RÉGION SUD PROVENCE ALPES CÔTE D'AZUR
AGRICULTURES & TERRITOIRES CHAMBRE D'AGRICULTURE VAUCLUSE
safer Provence-Alpes-Côte d'Azur
terre de liens
Département de VAUCLUSE
Parc naturel régional du Luberon
Vignerons coopérateurs de Vaucluse
Luberon Monts de Vaucluse AGGLOMÉRATION

RATÉ !

En Vaucluse, les ex
que la moyenne na
• La taille moyenne
• Mais la moitié de

En Vaucluse, plusieurs filières recherchent activement des terres en plus, parce que le marché (local, national, international) est demandeur de nos produits agricoles de qualité.
Sécuriser le foncier est indispensable pour investir dans les outils de production et de transformation, en individuel ou en collectif, agricoles ou industriels.
C'est aujourd'hui un enjeu majeur pour plusieurs acteurs économiques majeurs de nos territoires, à commencer par les coopératives viticoles.

à la reconquête des friches agricoles
LE QUIZ

UNION EUROPÉENNE
Fonds Européen Agricole pour le Développement Rural
L'EUROPE INVESTIT DANS LES ZONES RURALES
RÉGION SUD PROVENCE ALPES CÔTE D'AZUR
AGRICULTURES & TERRITOIRES CHAMBRE D'AGRICULTURE VAUCLUSE
safer Provence-Alpes-Côte d'Azur
terre de liens
Département de VAUCLUSE
Parc naturel régional du Luberon
Vignerons coopérateurs de Vaucluse
Luberon Monts de Vaucluse AGGLOMÉRATION

DE TOUTES FAÇONS, L'AGRICULTURE VALORISE MAL LE FONCIER

Le chiffre d'affaires par hectare est particulièrement élevé en Vaucluse

VRAI ou FAUX

à la reconquête des friches agricoles

LE QUIZ

UNION EUROPÉENNE
Fonds Européen Agricole pour le Développement Rural
L'EUROPE INVESTIT DANS LES ZONES RURALES
RÉGION SUD PROVENCE ALPES CÔTE D'AZUR
AGRICULTURES & TERRITOIRES CHAMBRE D'AGRICULTURE VAUCLUSE
safer Provence-Alpes-Côte d'Azur
terre de liens
Département de VAUCLUSE
Parc naturel régional du Luberon
Vignerons coopérateurs de Vaucluse
Luberon Monts de Vaucluse AGGLOMÉRATION

EXACT !

Le chiffre d'affaires à l'hectare est **3 fois plus élevé en Vaucluse qu'en moyenne nationale.**
Il est proche de 9 000 €/ha.

à la reconquête des friches agricoles
LE QUIZ

Luberon Monts de Vaucluse
AGGLOMÉRATION

AÏE !

Le chiffre d'affaires à l'hectare est **3 fois plus élevé en Vaucluse qu'en moyenne nationale.**
Il est proche de 9 000 €/ha.

à la reconquête des friches agricoles
LE QUIZ

Luberon Monts de Vaucluse
AGGLOMÉRATION

POUR PARTICIPER, VOUS AUSSI, AU RECENSEMENT DES FRICHES AGRICOLES

Vous pouvez agir en téléchargeant l'appli Openfrichesmap sur votre smartphone (Androïd)

à la reconquête des friches agricoles

LE QUIZ

Luberon Monts de Vaucluse AGGLOMÉRATION

POUR PARTICIPER VOUS AUSSI AU RECENSEMENT

Cette appli a été créée par la SAFER PACA à l'issue d'un travail en collaboration avec la Chambre d'agriculture, la DDT, le Département et la Fédération des Caves de Vaucluse.
Elle vous permet, lorsque vous êtes sur le terrain, d'identifier une parcelle en friche. Cette information alimente alors la « cartographie des friches du Vaucluse ».
Cette carte permet d'avoir une vision d'ensemble de l'évolution des friches.

Avant de lancer un projet ou une procédure de reconquête, les informations (déclaratives) figurant sur cette carte seront toujours vérifiées par une expertise sur le terrain permettant de confirmer ou infirmer les informations saisies par les utilisateurs de l'appli.

à la reconquête des friches agricoles
LE QUIZ

Luberon Monts de Vaucluse
AGGLOMÉRATION

LEXIQUE

AB	**Agriculture Biologique**
ASA	**Association Syndicale Autorisée** (ici il s'agit de celle gérant les canaux d'irrigation collective)
CDPENAF	**Commission Départementale de Protection des Espaces Naturels Agricoles et Forestiers**
CEN	**Conservatoire des Espaces Naturels**
DDT	**Direction Départementale des Territoires** (service de l'Etat)
Ha	**Hectare**
LMV	**Communauté d'Agglomération Luberon-Monts-de-Vaucluse**
PLU	**Plan Local d'Urbanisme**
SAFER	**Société d'Aménagement Foncier et d'Etablissement Rural**
SCoT	**Schéma de Cohérence Territoriale**
SCP	**Société du Canal de Provence**
SDIS84	**Service Départemental Incendie Secours du Vaucluse**
ZAP	**Zone Agricole Protégée**

à la reconquête des friches agricoles
LE QUIZ

Luberon Monts de Vaucluse AGGLOMÉRATION

www.luberonmontsdevaucluse.fr

terredeliens.org

reseaurural.maregionsud.fr/appels-a-projets/feader/mesure-1671-foncier/

www.vaucluse.fr

www.chambre-agriculture84.fr

www.parcduluberon.fr

www.safer-paca.com

vigneronscooperateurs84.fr

Conception graphique : La Vache Noire Sud - Rédaction : Chambre d'agriculture de Vaucluse (Anne MEYER-VALE), avec la participation de LMV Agglomération, SAFER, Terre de liens et Département de Vaucluse.

à la reconquête des friches agricoles

LE QUIZ